朝鮮日報

本紙六面
發行兼編輯人 申錫雨 / 印刷人 … / 發行所 朝鮮日報社

社說 中國國民政府의 完成 — 靑天白日旗下의 雙十節

昨日十月十日은 中國國民의 피를 끌케 하는 革命紀念日곳 雙十節이다 더욱이 今年이 날은 國民政府의 北伐完成後 組織에 紛忙하든 國民黨의 統一政府가 새로히 樹立되는 날이다 그리하야 이 날을 期하야 그동안 問題만튼 東三省에서도 靑天白日旗가 날니어 全國民的으로 마음을 合하야 三民主義革命의 實現을 讚美하고 잇다 우리도 또한 隣邦의 慶事를 爲하야 아니 世界史上의 意義잇는 紀念日을 마지하야 더부러 祝賀하지 아니할 수 업게 된다 그러나 이는 三民主義革命이 完成되엿다는 것보다는 이제 그 基礎가 確立되엿슴을 祝賀함이다 이르는바 軍政期의 完結이라 할진대 오늘은 訓政期에 들어서 오는 憲政期를 準備하는 時期라 하겟다 過日發布된 訓政綱領과 가튼 것은 憲政期에 일으러 完全한 데모크라시— 三民主義가 實現하기 까지의 政治組織의 原則을 指示한 것이며 이에 依하야 이른바 五權憲法의 具現인 五院組織法 外에 그 大要를 發表하게 된 것이다

二

이제 그 訓政綱領의 大綱을 들어 볼진대 中華民國의 訓政期間內에는 中國國民黨全體代表大會에서 國民을 代表하야 國民의 政權行使를 指導하며 同大會閉會中에는 中央執行委員會가 이를 執行하야 國民의 政治的訓練이 完全하게 되기까지는 黨治主義를 實現하는 것이다 그리고 國民에게는 選擧 罷免 創制 復決의 政權을 賦與하야 政治的訓練을 達成케 하며 行政 立法 司法 考試 監察에 關한 事項은 政府에 附託하야 總攬後 이를 實行케 한다 特히 國民政府의 重大한 國務執行의 指導監督은 中央執行委員會政治會議에서 行한다는 것이다 國民이 가진 主權은 國民黨에게 黨이 맛흔 主權은 또 政府에게 附託하야 執行케 하는 것이 訓政期의 政治라는 것이다

三

우리는 中國의 現實을 보아서 黨治制度의 適合함은 의심하지 아니하나 한거름 더 들어가 五權全體를 政府의 손으로 掌握하고 黨部는 다만 重大한 國務의 指導監督權만 가지게 된다는 것은 政府의 實力者로 하여금 國務를 擅斷하게 할 憂慮가 업지 못하다 從來黨部로 말하면 直接民衆運動의 指導者를 만히 包含하야 現在政府實力者로써 볼 때에는 急進的傾向을 가젓다고 하겟스나 그러나 現在政府를 構成한 分子가 從來의 勢力關係로 因하야 만흔 妥協알에 純一치 못함을 어느 程度까지 黨部의 牽制가 업시 그의 가진 威大한 勢力이 도리어 政府의 統一을 妨害하지 아니할가? 듣건대 第五次全體會議에서도 一部의 意見으로는 立法은 中央執行委員에게 監察은 中央監察委員에게 分擔케 하려든 것이 通過되지 못하고 現在의 組織대로 決定된 것이라고 한다

그러면 現在의 五院組織의 內容이 만흔 缺陷을 가지고 잇슴은 이제 指摘한 바와 갓거니와 이로부터 國民政府가 그 自身 또는 黨部와의 關係가 調和되어 安定될 때에까지는 아직 幾多의 試練을 거듭하리라고 생각한다 다시 말하면 現在資本主義的民主主義의 革命은 이로써 그 一段落을 매젓다고도 볼 수 잇스며 이로 말미암아 列强과의 關係도 從前보다 緩和되어 만흔 妥協이 行하여지리라고 밋는 바이나 다시 한거름 나아가 徹底한 民主主義를 實現하기는 이제로부터 準備될 것이다 이러함으로 因하야 訓政期라고 하겟스나 訓政의 要諦는 언제든지 現在의 權力關係를 考慮하야 目前의 安定을 求함이 아닌 것은 勿論이어니와 民衆의 要求가 現在中國의 特殊한 事情을 深察함에 어데로 向하는 바를 만히 注目하고 잇슬 것이다 그리고 訓政의 機能을 達하고 못함은 黨部의 勢力이 增長됨으로부터 비롯할 것이라고 보는 바이다 우리는 今年雙十節이 中國革命에 잇서서 重大한 모멘트를 가짐을 깁히 느끼는 同時에 그의 前途에 對하야 만히 注目하고 잇는 바이다

張氏를 第五軍總司로 東三省政治엔 不干涉
白日旗揭揚은 適當한 時期에 事實上表明된 南北妥協

(上海九日發) 八日의 常務委員會議에서 張學良氏를 國民政府委員에 任命함은 一般에게 意外의 感을 주엇는 바 右에 關하야 國民政府側의 情報를 綜合하면 張學良氏와 國民政府間에는 九月上旬大體左記의 條件으로 妥協이 成立되엇다고 한다

一、張學良을 第五集團軍總司令으로 함

二、東三省의 政治에 關하야는 國民政府는 干涉치 안흠 但東三省은 委員制를 採用할 事

三、日本의 感情을 考慮하야 靑天白日旗를 揭揚함은 適當한 時期에 此를 實行할 事

卽八日의 張學良氏의 國民政府委員任命發表는 右의 妥協成立을 事實上으로 表明한 것이더라

日政府失敗 南北妥協阻止에
留保를 期待코 成行을 注視

(東京電) 南北妥協問題는 日本政府가 中國內政干涉의 非難을 바드면서까지 妥協中止의 勸告를 하고 林男을 派하야 妥協의 猶豫期間을 設하야서 南北妥協을 阻止하려고 하엿스나 何等效果가 업시 全혀 失敗의 狀態에 잇슴으로 或種의 保留를 期待하고 日本政府는 進行을 注視하기로 되엇더라

白日旗揭揚 猶豫를 要求
其外三個條項決議 ◇八日에 奉派重要會議

(奉天八日發) 八日奉天派重要會議에서는 左와 如히 決定하얏더라

一、靑天白日旗揭揚의 件은 對日外交上複雜한 關係가 잇는 外닭에 國民政府에 얼마간 猶豫를 要求할 事

二、奉天에 東三省의 對日交涉專門委員會를 設하야 萬全을 期할 事

三、對日交涉은 이미 日本의 奉天總領事와 準備交涉을 한 後에 할 事

四、東三省의 白日旗揭揚、三民主義遵奉에 對하야는 日本의 諒解를 기다린 後民意에 基하야 決할 事

無電契約 一切廢棄
王交通部長言明

(南京八日發) 日、米、中三國間의 紛糾問題이든 無電契約問題에 關하야 國民政府交通部長王伯群氏는 往訪記者의 質問에 答하야 「無電契約은 一切廢棄하는 수 밧게 업다」고 말하엿더라

七種差等稅率問題로 日中單獨交涉開始?
英米는 이미 承認意向

(東京電) 關稅增徵問題에 關하야 宋財政部長及矢田總領事는 九日第二次會見을 行할 터인데 國民政府는 七種差等稅率을 國定稅率實施까지의 過渡期間에 施行하야 當面의 財政難을 救하라고 特히 日本에 對하야 熱心으로 此의 承認을 希望하고 條約問題와 分離하야 單獨交涉을 要請한 模樣이다 그런데 外務省側의 空氣는 此際에 主義上의 問題에 拘泥치 말고 中國側의 希望을 容認하야 日中關係의 好轉을 圖謀코저 하는 說이 有力하고 또 單獨交涉을 開始케 되리라고 觀測한다 그런데 英米는 이미 이것을 承認할 意向을 가지고 잇슴으로 本月末에는 北平外交團會議에서 列國間에 正式으로 交涉을 하게 되리라고 본다 또 國定稅率實施期間은 적어도 三年以上에 及하리라고 外務省側은 이미 日中交涉을 豫想하고 關稅增收의 使途에 對하야 關稅會議當時의 諒解事項實行을 그대로 要求할 與否와 增收保管銀行問題等에 對하야 如何한 主張을 할 것이냐에 對하야 各各研究를 開始하엿더라

河北省政府 北平에 移轉
首席以下十二日來平

(北平九日發) 河北省政府는 從來天津에 잇섯스나 今回北平에 移轉하기로 決하고 明十日부터 十三日外지에 衛戍事務院跡에 移轉하려고 準備中이며 또 省政府首席商震以下各役員은 十二日來平할 터이더라

閻氏外交團招待

(北平九日發) 閻錫山氏는 十日雙十節慶祝의 意味로 北京外交團을 招待한다더라

伊國通牒 佛外省에 提出

(巴里九日發) 英佛海軍協定에 關한 伊太利의 通牒은 九日佛蘭西外務省에 提出되엇더라

張氏의 委員推薦엔 反對論者多數
蔣氏가 責任지고 遂決定 ◇八日政府委員確定

(南京八日發) 八日中央政治會議에서 確定된 國民政府委員은 左와 如하더라

蔣介石 譚延闓 胡漢民 蔡元培 戴天仇 王寵惠 馮玉祥 孫科 陳果夫 何應欽 李宗仁 楊樹莊 閻錫山 李濟琛 林森 張學良

그런데 會議의 最初에 張學良氏는 除外된 것을 白雲梯氏로부터 張學良、于右任二名을 追加할 것이라는 提議가 잇서 于右任氏는 就任할 意志가 업다는 理由로 除外하기로 決하고 張學良氏에 對하야는 反對論者가 만어 討論三時間에 亘하야 未決이엇스나 드듸어 蔣介石氏로부터 張學良氏의 國民政府服從은 旣定의 事實로 此에 對한 疑惑에 對하야는 余가 責任을 지겟다고 述하엿슴으로 드듸어 張氏를 政府委員에 加하기로 決定한 바 蔣介石氏의 이 言明으로 보아 南北妥協은 이미 成立되엇고 妥協에 關한 文書를 交換한 것도 確定하다고 觀測된다

浙江派擁立은 財政難除去策
陳公博은 第三黨組織說

(上海九日發) 國民政府首席五院院長等의 發表를 보면 時히 南京에는 從來中央에 實力을 占하엿던 左傾派于右任、鄒魯等 그他가 全혀 中央機關으로부터 除外되고 此代에 胡漢民을 首領으로 한 右傾的國家主義者가 巍然擡頭한 것이다 卽蔣介石은 國民政府를 財政的苦境으로부터 救할 수 업는 外닭에 浙江派의 財閥을 除外할 수 업는 外닭에 同派는 國家主義者를 옹호하야 胡漢民、蔣介石의 聯立政府를 擁立한 것이다 又此를 反面으로 보면 從來國民黨의 左右間을 巧妙히 來往하야 그 地位를 確保한 蔣介石一派가 右傾派와 合流하고 그 結果國民黨이 斷然히 左右兩派에 分離되엇다고 할 수 잇다 그러면 今後左傾派는 漸次沒落하겟는가 하면 그러치도 안타 彼等의 潛勢力은 偉大한 것으로 明年一月一日開會될 第三次全國代表大會를 기다려 雌伏하고 잇는 것이라고 信할 理由가 잇다 卽民國人間에는 汪兆銘、陳公博等極左派에 對하야 信仰的信賴를 가지고 잇서 第三次大會에 外極左派가 選擧될 것은 疑心할 餘地가 업다 그러면 現國民政府는 强力改選을 避하려하고 잇스나 陳公博等은 第三黨을 組織하리라는 說도 잇다

矢田總領事의 南京行으로 日中交涉遂開始?
【全權마려 交涉에 當하라고 訓令】 注目되는 今後의 進行

(上海九日發) 問題의 五院制가 確立되어 新國民政府는 畢竟十日雙十節로써 樹立키로 되엇슴으로 矢田上海總領事는 南京에 赴하야 日、中懸案解決交涉에 當하라는 本省의 訓令을 接한듯한 바 大槪雙十節後十一日夜上海發南京에 赴할 터이다 또 矢田總領事의 今回南京行에는 交涉의 全權을 委任하엿스며 芳澤公使로부터는 別노히 指令은 밧지 안한듯하더라

五院長就任式 雙十節에 擧行

(南京八日發) 行政、立法、司法三院組織法은 今日發表、要領은 旣報와 如하고 또 五院長의 人選도 旣報와 如히 確定發表되엇스나 五院院長의 就任式은 雙十節에 擧行될 터임으로 矢田總領事의 南京行은 翌十一日로 決定되얏더라

矢田總領事 明答回避
差等稅問題에

(東京電) 矢田上海總領事는 國民政府財政部長宋子文氏가 提出한 七種差等稅率問題에 關하야 日本政府의 態度가 決定되지 못한 것을 述하고 明答을 避한듯하더라

補助艦制限에 新情勢展開?
明年中五國軍縮會議

(東京電) 海軍當局의 情報에 依하면 補助艦의 制限에 新情勢가 展開되어 明年中에 五國軍縮會議가 開催케 되리라더라

芳澤公使歸國期

(北平九日發) 芳澤公使는 夫人同伴하야 十七日北平發十八日天津으로부터 長安丸으로 歸國하기로 決定하얏더라

條約問題는 且置 關稅부터 解決
宋氏의 矢田總領訪問內容

(東京電) 外務省着電에 依하면 國民政府財政部長宋子文氏의 矢田上海總領事訪問은 中國側으로부터 條約問題는 뒤로 미루고 爲先關稅增徵問題에 對하야 日本政府의 同意를 어드려는 意向이 잇슴이 判明되어 十日田中首相의 大演習으로부터 歸京을 기다려 省議를 決定하고 矢田總領事에게 이에 對한 態度를 決定하기로 되엇스나 國民政府의 意向은 前年關稅會議의 決定及諒解事項을 尊重하고 前者日英米三國間에 成立된 七種差等稅實施方을 提議하려는 것으로 日本主要貿易品의 定率課稅에 對하야 相當히 好意를 示하야 大概滿足할 程度의 提出이라고 觀定된다 條約問題로부터 關稅問題를 分解하야 單獨交涉을 함에 對하야는 外務當局에 多少反對도 잇슬 터이나 交涉의 可能性은 充分하다는 見解를 가지고 잇다 附日中日本의 態度가 決定되는데로 上海에 在한 日中交涉은 結果를 要하리라고 觀測된다

派遣軍歸還 十二日에 發令

(東京電) 山東派遣軍第三次整理의 件은 十二日閣議를 經하야 發令될 터인바 派遣部隊의 撤退開始는 二十二日頃이 될 模樣이더라

關稅增徵案 內容의 大要

(東京電) 日中交涉開始의 一端緒인 矢田總領事와 宋子文氏와의 會見은 八日再次上海에서 行한 바 此會見의 結果中國側으로부터 提議한 關稅增徵案의 內容은 大要左와 如하다고 傳하더라

一、關稅會議當時의 列國案인 七種差等稅率(賦課稅二分五厘乃至二割二分五厘)案을 基礎로 外品目稅率에 對하야 多少의 變更을 加한 것으로 最高稅率은 三割에 갓갑게 되엇더라

二、그 다음 注目할 것은 差等稅率은 明年의 關稅自主權回復後 그대로 國定稅率로 곳칠 方針이다

三、本稅率實施의 結果에 依한 關稅增收는 中國側에서는 約八千萬元이라고 稱하나 日本의 計算에 從하면 增收約四千萬元의 差가 잇다

張學良氏反對는 馮氏를 筆頭로
問題惹起의 憂慮

(南京九日發) 張學良氏의 委員任命에 對하야 激烈한 反對가 잇슴은 旣報와 如한 바 常務委員會에서 反對의 先鋒은 馮氏로 馮氏는 張學良氏보다도 張靜江의 功勞가 크니가 어히 張靜江을 任命할 것이라고 主張하고 馮氏의 電命이라고 張之江은 馮氏의 代表라 萬若張學良氏를 委員에 任命할 때에는 馮氏는 委員을 辭任하겟다고 述하고 그他王寵惠氏는 李烈鈞氏를 推薦하는 等 자못 險惡한 空氣가 繼續되엇스나 提案者인 蔣介石氏는 此際에 全國의 統一이 焦眉의 急務이니 萬若余의 主張이 容認되지 안흐면 政府首席을 辭任하겟다고 斷言하고 探決한 結果多數決로 通過되엇다 右의 發表가 잇자 黨部에서는 벌서 反對하는 者가 續出하고 取消를 要求하는 者도 잇서 그 張學良任命問題中心으로 一問題가 惹起될 形勢로 매우 注目되더라

『各種軍備制限은 各國普偏으로』
【英佛協定에 對한 伊國政府의 回答】

(羅馬八日發) 英佛海軍協定에 關한 羅馬政府의 回答은 左와 如히 判明되엇다

一、伊太利는 各國軍艦總噸數制限을 主張함

一、伊太利는 陸海軍共히 最少限度의 比率을 承認할 것이다 但伊太利의 比率은 他國의 것보다 적지 안흘 것을 要함

一、伊太利는 陸海空軍制限의 包括關係에 잇슴을 主張함

一、各種軍備制限은 世界各國에 普偏으로 할 事

一、各國은 自國의 比率內에서 自國防에 適當한 軍艦建造의 自由를 有함

英米海軍의 協定은 絶望?
調停할 道理도 尙無

(東京電) 英佛海軍協定에 關한 外電에 對하야 岡田海相은 左와 如히 語하더라

英佛의 外交往復文書로 成立되어 陸軍에 關한 協定도 包含되엇스나 日本에서 接受한 것에는 陸軍에 對하야는 何等言及이 업다 그러나 海軍에 關한 限에는 그의 全部가 特電과 同樣의 것이다 英佛海軍協定을 操縱하는 英米의 反目은 昨年「제네바」會議 三國會議에서와 同一하야 조금도 進展된 模樣이 업다 具體的으로 兩國이 一致點을 發見하야 接近하기는 지금 餘地로는 全혀 希望이 업는 外닭에 日本으로부터 自進하야 妥協案을 提示後調停을 試할 時期도 아닐 뿐 아니라 其方法도 업다 協定의 失敗로 建艦競爭을 하게 되면 日本도 其國防上傍觀의 態度를 取할 수 업다

公債發行額은 旣定대로 進行
朝鮮은 千九百萬圓

(東京電) 明年度新規公債發行額에 對하야 大藏當局은 旣定計劃에 基하야 一億九千八百二十萬圓에 웃치려함에 對하야 關係各省의 一部中에는 增發을 主張하는 者가 잇고 또 各地特別會計로부터는 朝鮮百萬圓 臺灣八百萬圓 關東州百萬圓의 增額을 要求中인데 大藏省은 기어히 最初의 方針을 固執할 터로 그 計劃은 左와 如하다

一、一般會計 (單位圓)

震災善後公債	九二、二〇一、二三七

二、特別會計

帝國鐵道建設及改良費	八〇、〇〇〇、〇〇〇
朝鮮에 在한 公債支辨事業	一九、〇〇〇、〇〇〇
臺灣에 在한 公債支辨事業	五、〇〇〇、〇〇〇
關東州에 在한 公債支辨事業	一、〇〇〇、〇〇〇
樺太에 在한 公債支辨事業	二、〇〇〇、〇〇〇
計	一〇七、〇〇〇、〇〇〇
合計	一九八、二〇一、二三七

新黨結黨式 十二月初擧行

(東京電) 九日新黨俱樂部關係者會合을 열고 新黨結黨式은 御大典終了後議會召集外지의 사이에 適當한 時期를 定하기로 決定한바 大體十二月初頃에 擧行하기로 意見의 一致를 보앗더라

自作農案 圓滿解決
首相의 調停으로

(東京電) 豫算編成을 압두고 再次大藏、農林兩省間에 意見의 相違로 來年度豫算編成上最大難關視하던 自作農制定案에 對한 與黨方面의 意向은 昨年度에 比하면 頗히 冷靜하다 一方山本農相의 態度도 表面은 依然强硬하게 보이나 그 眞意는 반드시 原案을 固執치 안코 農林省主張의 自作農維持制定의 目的이 達成되면 或程度의 讓步도 不辭한다고까지 傳하게 되엇슴으로 政府는 此를 御大典後까지 保留하야 後繼의 憂慮가 잇게 함은 不得策이라고 十一日田中首相의 歸京을 기다려 豫算閣議에 附하고 田中首相이 三土、山本兩相間에 立하야 政治的解決을 圖하기로 된바 田中首相은 前田法制局長官으로 하야금 農林省原案과 大藏省原案과를 按配하야 玆에 新調停案을 作하야 急速히 本問題의 解決을 圖할 意向인듯하더라

明年度朝鮮豫算 二億四千二百萬
災害復興費千數百萬圓은 百數十萬圓外支出못한다

池上政務總監草間財務局長水田司計課長等이 東上하야 大藏省과 折衝中이던 朝鮮總督府明年度豫算은 大藏省의 省議를 通過하게 되엇는바 此에 依하면 本年度의 實行豫算二億二千二百二十萬圓보다 約二千萬圓이 增加하야 二億四千二百餘萬圓에 達할 模樣인데 增加財源의 主要한 者는 剩餘金、公債招額(鐵道局의 것)旣定經費의 節約大藏省預金部借入金、事業官廳의 增收等으로 新規事業의 要한 者는 알에 外갓다(單位千圓)

▲普通敎育의 充實	二〇〇
▲帝國大學新營費	四六〇
▲博覽會費	一、〇〇〇
▲港灣修築費	一、五〇〇
▲砂防事業增	一、二〇〇
▲森林鐵道建設費	八〇〇
▲土木事業國庫補助費	四〇〇
▲公營住宅補助費	
▲公設質屋補助費	
▲棉作獎勵費	
▲畑作獎勵費	
▲簡易保險開始費	
▲農業倉庫新築費	
▲刑務所增築	
▲裁判所改築	
▲下級職員의 優遇	

等을 主로 하고 그 他는

▲警備電話의 充實 ▲小作官配置費 ▲農業倉庫補助費 ▲海流調査費 ▲水產增殖調査費 ▲靑少年訓練所補助費

等이요 特히 普通學校의 充實、港灣修築、公益質屋、公營住宅은 總督、總監의 新經綸의 實現으로 會社에서 매우 期待하는 바이다 그外咸南北道、全南道、平北道等의 水災로 道路橋梁、河川、鐵道、官衙建築物等에 多大한 被害를 與하엿슴으로 各道에서 要求한 이 復舊費의 金額은 道路、橋梁九百萬圓、河川復舊費百八十餘萬圓、其他山林部關係、鐵道關係等을 加하면 一千數百萬圓의 多額에 達하는바 道路、橋梁、河川復舊費는 總督府土木課에서 一應查定後財源關係를 考慮하고 財務局에 要求하기로 되엇는데 結局百數十萬圓程度에 그칠 터이더라

人事消息

▲石鎭衡氏(全南知事)十日朝入城朝鮮호텔에

八面鋒

○張學良의 國民政府委員推薦에 對한 反對가 猛烈하야、아프로 무슨 問題가 일어날는지、모른다고

○乃父의 미움이、乃子에게까지 인가

○처음부터 條約問題解決을 爲하야 沒頭하든、國民政府가、이제와서는、그보다 먼저 關稅의 解決을 爲하야 努力한다고、돈이 爲先急한 貌樣.

○總督府明年豫算은、今年보다 二千萬圓이、增加하엿다고、누구누구를 爲하야 느리는 것인지

海毒根治 沃度加里丸 定價 三十日分五圓 十五日分二圓八十錢
本劑는 男女梅毒全治에 靈藥인 多年累試驗하온바 一二三期梅毒에와 六〇六號注射로 無效인 時와 鼻痛喉痛金石劑로 無效한 時와 十年以上된 久한 梅毒에와 普通藥으로 完治치 못한 時와 其他 [illegible] 等에 適當하며 服用日로부터 第一有效하며 中毒이 無하야 秘密히 永永根絶되며 更히 再發치 아니하고 梅毒을 撲滅하며 [illegible]

雄飛丸 定價 三十日分 四圓七十錢 十五日分 [illegible]
本劑는 男女를 勿論하고 男女貧血、神經衰弱、不足症、淡積、消化不良其他諸症에 服用하면 當日로 消化力이 顯殊하고 食慾이 增進됨이다 (但地方에는 代金引換謝絶함)
本舖 京城府西大門町一丁目一二四 東洋製藥社 振替京城一三九九一番

十月九日火曜부터 超特別大興行
◇파라마운트不朽의 大傑作 世界的名優 에밀·야닝스氏名演 性格女優 벨베트릭氏助演 빅터·푸렘밍氏監督作品 大悲劇 肉體의 道 十卷
◇폴니·양흑스特作映畫 成功美談 七卷
◇映畫 電光가튼 快男兒 六卷
朝鮮劇場 電話光 一二八一

實寫 國際時報 全一卷 ○十月十一日봇터新交換○
人情劇 惡의舞姬 全九卷
戀愛劇 칼멘 全十三卷
團成社 電話光 一九五九番

每日午後七時半부터 朝鮮劇新舊折衷公開 압과정
名唱 金秋月出演 藝妓 孫眞紅出演 藝妓 金香蘭出演
뒤과정
光武臺 黃金町四丁目 電話本局九四番

早稻田大學 政治經濟講義 第一號出づ! 每月一回發行
法律講義 第一號出づ! 每月一回發行
文學講義 第一號出づ! 每月一回發行
電氣工學·中學·女學·商業
見本進呈 早稻田大學出版部 東京牛込

旱、水、霜、雹 農村을울리는災害接踵

男負女戴로 北間島로流離

안동의성두고을의참상 農作七割五分減收

경북에서도 한재의피해가 가장 심한곳은안동의성(安東義城) 량군으로 농작물에 다대한피해가잇서 일반주민들은 매우걱정하든중 설상가상(雪上加霜)으로 한재끗헤수재(水災) 수재끗헤상재(霜災)로농작물은칠할오분이상이나 감수되어 금년의 생계가말못되어남부녀대로북간도로 가는사람이 하로도몃식잇다더라(안동)

接踵하는天災에 小學生도仰天痛哭

칠활가량이감수될듯

경북(慶北)례천군(醴泉郡)은금년한재로인하야 일반농작물에 대한 수확이 약사할가량이나감수가되엇슬뿐아니라 서리조차일죽나리어서 다소의 피해를보게된고로 농민의생활이 갈수록막연하야 인심이 흉흉하야 감은 본보에 임의보도하얏거니와 설상가상으로 지난오일오후네시경에 풍궁면(豐宮面) 읍부리(邑部里)를위시하야문경군(聞慶郡)산양(山陽)일부에굵은콩만한 우박(雨雹)이 약이십분간이나 소낙비에섯기어 쏘다저서 농작물은물론하고 심지어야채(野菜)까지 전멸상태에빠젓슴으로 피해자의 가족들은자긔 던답가에안자서 하늘을 울으러 우는중에도 더욱참혹한것은 보통학교에단니는 생도들이 교수시간임에도불구하고 일시에쏘차나와서 아이고지고 우는모양은 참아사람의눈으로는 볼수업슬만치 처참하얏다는데 이에례천군당국에서는 군수이하 계원(係員)이출장하야 일면으로 피해자의가족을 위안식히고 일면으로 피해상황을 됴사하얏다는데 약칠할가량은 감수를당한모양이라더라

奇蹟잇기前 生道茫然

삼만여명구궁 金浦農民慘狀

경긔도김포(京畿道金浦)디방에는금년몹이혹독한가물로인하야 농작물은 거의전멸상태에 닐으러 농촌의 참담한현상은붓으로형언할수업다는바이제군당국의됴사한수자에 의하면 금년추수가린년에비하야 약칠할 가량감수를 보게됨으로 적어도일이만석가량은 감수되리라한다 관내총인구오만여명중삼만여생명은 긔허 생활의 근거를일케되엇슴으로앞흐로부는긔젹이잇기만바랄뿐이라더라(김포)

水利와道路 구제책으로

금년에 혹독한한재로인하야 생활의근거를 일케된 리재동포가 김포(金浦)디방에만 삼만여명에달한다함은 별항과 갓거니와이에 대하야 군당국에서는 위선리재민들에게 부업(副業)을 장려식이는 일변토목(土木)사업을널으키어 그들의생활을 안정식힐 계획이라는데 방금착공중에잇는 김포수리조합(金浦水利組合)공사가튼것도 속히긔공케하야 농민들의벌어먹을 긔회를주리라더라

秋收期에雹災 各地에被害不少

◇平北義州 평북의주(義州)군내에서는지난칠일오전열한시부터약이십분이나비에석겨 우박이나렷는바 더욱동일동군주내면(州內面)에는크기가콩알만큼한 우박이내리어 농작물의 피해가 적지아니한모양이라더라(의주)

◇江原蔚珍 강원도울진(江原道蔚珍)디방에는지난사일오후 네시경부터 약오십분가량소낙비와함께우박이와서 농작물의 피해가 다대하얏다는데 그우박은 콩알만큼식한것이 쪽주하얏다는데 근래에희유한일이라하며농작물은 타작한것 가티떠러저서피해가불소하다는데아직도장림(長霖)이계속한다더라

◇慶北豐基 경북영주군풍긔면안뎡삼면에는지난오일오후 네시삼십분경부터 계란가튼우박과 비가석겨 나리기시작하야 약한시간동안에나 계속하얏다는데 심한데는 일척이상이쌔히어서농작물의피해가막대하다하며 그중봉현면오현동과대 부근에는더욱심하야 한사오 뎡보가량은 오곡은 물론하고권 부러지가되어서 팔할이상은 감손하리라더라(풍긔)

三人組竊盜 종로서에잡혀

재작구일밤에 시내경뎡(京町)오번디 도경길(島京吉)방에 ▲江華郡下道面上芳里金五龍(三〇)▲忠北淸州郡江外面上鳳里林鎭駿(三〇)▲仁川府松林里二八崔福祥(二二)의세명이 들어와서 쪽백여원의 의복금품등을 도적하랴다가 종로서에잡혀방금취됴중이라더라

空閨紅愁로 青春女自殺

남편이일본간것을비관

시내교남동(橋南洞)십팔번디윤자청(尹滋淸)의누이로목하시내 황엽뎡(黃葉町)고양정미소(高陽精米所)에녀공(女工)으로잇는윤영애(尹英愛)(二〇)는지난구일오후열한시경집안사람들의잠든것을긔회로 다량의 아편을먹고고민하는것을집안사람이발견하고곳세부란스병원으로다려다응급수당을하얏스나드듸어십일오전네시경에그만절명하얏다는데자살한원인은사랑하든남편이일본간것을비관하고권긔와가티자살한것이라더라

元山富豪李秉均氏 三萬圓으로貧民救濟

『부자는사회의살림이다』 伊時伊人의喜捨事業

함남단천(咸南端川)에원적을두고현재원산부상리이동(元山府上里二洞)에 거주하는부호리병균(李秉均)(五三)씨는적수공권으로거금이십륙년전에원산을와서간난신고를하면서모흔금전이이십여만원에달하얏는바씨는『항상부자는 묵어운짐이다자손에게물려줄필요가업다 부자라는 행운은 사회가준것이다 사회와 민중업시 돈모앗다는 부자는녯날로부터업다』고 말하야오든중재앙(災殃)이 례년보다 심한 금년에 더욱이 빈민구제사업으로 금삼만원을내어 사회사업을 연구중이라는데 지금당디 상업계에 중추가되는 흥업사(興業社)가 지나간병오년(丙午年)에 삼십만원의 주식회사로 창립할때에 씨가그분의 주식 사분지일을 인수한 관계로 오는날에 흥업사도이와가튼 성공을 어들이라더라(원산)

(사진은리병균씨)

共産黨出獄回鄉에 騎兵까지出動警戒

친척지긔총영리에회비극 馬山驛頭에悲喜交集

조선공산당(朝鮮共産黨)사건으로 오랫동안의 령어생활을맛치고 지난구일에 그리운세상을나오게된 마산(馬山)의김긔오(金琪悟)강종록(姜宗錄)리봉수(李鳳守)김용찬(金容贊)윤윤삼(尹允三)등오씨중 윤윤삼씨만 당분간경성에 머재하게 되고외에 긔사씨는 지난팔일 오긴열시차로 마산에도착하게 되엇는데 정사복을한마산경찰서(馬山署)의경관대와 마산헌병분견소(憲兵分遣所)의긔마헌병까지 총동하야 엄중히경계하얏스며 수백명의친척지우는 모다깃붐과 희망이흐르는 낫빛으로 그들을마지하게되엇는데 그중에는 복역하고잇는 동안에 부모를 여인사람도잇스며 가뎡상으로 파란(波瀾)을 연출한이도잇서 반가운면출하얏스며 그들은 그립은동지에게 싸히어 마산청년동맹회관에까지 닐으러 환영에대한사사(謝辭)가잇슨후각기 돌아갓다는바 이날의출영에대하야마산경찰서에서는 모든것을 제한하얏스며 청년동맹회관 압헤부처둔동자들까지 하라는광고지까지도 서원이 출동하야모다 씌저버리엇다더라(마산)

京城少年聯盟 委員會決議

소총일주년긔념식거행 경성소년련맹(京城少年聯盟)에서는지난팔일오후다섯시반부터위원장고장환(高長煥)씨사회하에상무집행위원회(常務執行委員會)를열고일에와가튼결의를하얏다고

◇決議事項(當面問題)

一、少總一週年紀念祝賀式擧行의件 十月十六日午後七時侍天教堂에서그祝賀式을擧行키로하고式順餘興其他略

一、細胞團體復興擴張에關한件 在京少年團體의發展策을講究키로하야來十月十四日午後七時各團體代表者가集會키로하되茶菓費로每人에三十錢式을持參키로한

一、教養에關한件

一、財政에關한件(以上省略)

一、少總中央幹部絶對信任의件 我等은少總中央幹部의其政策——內的活躍을보고絶對信任하는바어느地方에잇서서는不鮮明한意味로不信任的態度를取하는者가잇스니我等은우리運動의故障업는充滿한展開를爲하야其眞相를少總中央檢查委員會에委하고우리는中央幹部의絶對信任을聲明할것

御大典에 豫備檢束如何

그때정세를보아야한다

어대뎐에 일본에서는 팔천여명의요시찰인물을 미리예비검속(豫備檢束)하기로경찰당국의방침이내뎡되엇다함은작보한바조선에서도혹이에방하야예비검속이잇슬는지 안을가하야일반은 주목하고 잇는바 이에대하야경긔도경찰부 좌백고등과장(佐伯高等課長)은 일에와가티 말하더라

『동경, 대판등디에 예비검속이 잇슬것이라는말은 신문에서보앗스나 아즉 조선의방침은 모르겟습니다 이러한중대문뎨는 우의명령을 기다려 우리들은 다만시행할뿐 이니까… 그러나 내생각갓하여서는 아즉까지는 예비검속을 하여야 할만한정세가 별로보이지 아니하니까 아니할방침이외다만은 사회라는것은 항상흘르고잇는 것이니까 압흐로도 엇던일이잇서 검속을필요로하게 될는지도 모르겟습니다 다만오늘까지는 할의사가업고 래일부터 엇더켓다는 것은 지금미리 말할수업다고 대답할밧게 업습니다』

阿片中毒者를 『二三日間이면完治』

한약에서특효약발견 仁川金龍醫師新發明

방금인천부외리이십이번디(仁川府外里)에서김룡(金龍)의원을개업하고잇는김룡(金龍)(三四)씨는대정구년에 경성의학 전문학교를 우수한성적으로 마치고경도의대에와내과학을전공하다가환향하야 통영(統營)자혜의원에근무하면서도독모든히비중독자가항상 날로늘어감을 만아니라한번자신(自身)귀가 되면 중독이되어 가뎡과사회를 망게하며온민족을 멸망식힐만한 비경에싸지게 됨을항상 개탄하고연구하든즁헤 자고로 내려오는조선한약을 알콜에삼십륙시간을담아두엇다가 알콜을 증발식힌후에 그약에서 화학적 응용으로약을해어낸약을 복용 혹은주사를삼일만하면 아모리 중한환자라도완치된다는바씨는근간에학술을의학회에 발표하리라더라

三日間은疑問 數月도治療難

특효약발명설을듯고서 ◇藥學博士李甲秀氏談

이에대하야 독일의학박사 리갑수(李甲秀)씨는말하되 『그러한 특효약이 발명되엇다는것은 그약의효능을 듯고또그학설을 자세히듯기전에는 알수업스나 여러달을두고 모루히네 분량을줄여 먹이면서 고치어도 고치기가 어려운데 삼일만에 완치된다는 것은 아모래도 의문입니다』하더라

『就職안식혀주면 나는自殺하겟소』

옹긔까지버리갓든청년이 【警察에奇拔한投書一枚】

지난이십구일에옹긔경찰서(雄基警察署)에는한장엽서가배달되얏는데 그내용에하얏스되『자긔는지금생활난이극도에달하얏스니경찰에서취직할곳을주선하야주든지 그러치안으면고향에돌아갈려비로도삼십원만선대하야주지안으면 몸에싸저 죽든지약을먹고죽든지하겟노라』 고간곡하게또위협비슷한긔괄한문구를라렬하얏는데이엽서를부친주인공은본적을황해도평산군신암면검현리(黃海道平山郡新岩面劍峴里)사백십일번디에둔윤순용(尹淳鏞)이란이십륙세의청년으로그는본적디에서 생활난으로말미암아 고초를당하든 끗헤북선청진웅긔(淸津雄基)디방은재계의경긔가매우조와서벌반자산이나긔술이업서도생계가뎌려업다는풍설을듯고금년이월에만연히고향을떠나옹긔에들어왓스나 듯든소문과는달라서취직할곳이 업서사방으로헤매고단니든끗헤 엇든목수(木手)의밥을지어주고 겨우 입에풀칠을하며 잠자기는동흥양주소공령(東興讓酒所)에서몸을 부치고잇든바얼마되지안으면 목수의 밥도지어주지못할경우에닐으게되어이곳에잇슬라야 생계할 도리가업고 고향으로 돌아갈라야 려비가업서 여러가지로 생각하든끗헤편지한것이라는바 지난삼십일 경찰에서는그를호출하야다가 엇몽이 설유하야돌려보냇다는데 그는 본적디에서 어느사립학교 교원까지 단닌일도잇다더라(옹긔)

三四人의座談을 密會라고處罰

인권유린도심하다고 全州警察의神經過敏

전북전주(全北全州)경찰부형사대(警察部刑事隊)는지난칠일에 시내 평화려관(市內平和旅館)을습격하야 원적 전남목포북교동장모(原籍木浦北橋洞張某)외놈리간청년류모(柳某)리모(李某) 김모(金某)등네사람을일제히경찰서(警察署)로인치취됴한결과 아모사건도업서 곳류모외이인은 방면하고 남어지한사람만 부랑자로 구류에처하얏다는데 그검속한 내용을들으면목포 장모라는 청년은목포중학원(木浦中學院)에재학중이든바금번에 동교동맹휴학이 닐어나자 그 학교를 고만 두고전주 신흥 학교 (全州新興學校)에 입학코자 전주평화려관에류숙하고잇다가 그날에 자긔친구 전긔리모류모들이 놀러와서 이약이쓰테 장모라는 사람이자긔친구들을 대하야재전사상 단테(在全思想團體)의상황을물으든후 소년회원(少年會員)훈련(訓練)방법피기라금반전조선을소란케하든○○사건이약이와사상방면에대한이약이를좌담으로하고잇든바 이것을안 동경찰부형사는 청년들이 무슨밀회(密會)나하지안는가하고 그와가티 검거하얏스나 아모것도업슴으로 곳방면하얏다는데 이런사건은 경찰의넘우나신경과민이안인가하야일반의비난이만타더라(전주)

運動欄은四面에

務安島嶼面에 公普校期成會

유지발긔로

전남무안군장산면(全南務安郡長山面)의 교육시설 보통학교도업스나 [illegible] 농촌이 피폐하여 집을떠나 놀고잇는소년자데들을 다른 디방으로 유학도보내지 못함을항상유감으로 생각하든바 당디유지장동식(張東植)최종민(崔宗珉)서병익(徐丙翊)고제빈(高濟彬)외제씨는얼마전부터장산면보통학교긔성회발긔준비위원회(長山面公普學校期成會發起準備委員會)를조직하야가지고 맹렬히활동한결과 지난칠일오전십일시에당디 면사무소에서 면민대회(面民大會)를열고 장동식씨사회로 열게되바 자데의교육을 갈망하든일반면민은 당디에서는 전에 못보든 대성황을닐우자 동각이 회사와 취지설명이 잇슨후순서를따라 일사천리격으로 제반사항을토의 결뎡한결과 전면민(全面民)이 긔성회원이되는동시에 긔본금(基本金)은륙천원으로결뎡한 다음동일 오후 두시 경에 무사 폐회 하얏다 는데 면민의 소년 자데를 위하야오래 동안갈망하든 교육긔관이 생기게되얏슴은 무한한 행복이라고 하며 당일피선된위원은 아래와갓다더라(목포)

◇委員氏名 ▲委員長 張東植 ▲委員 金榮植 張道洙 金榮[illegible] 高濟彬 徐丙翊 崔宗珉 [illegible]

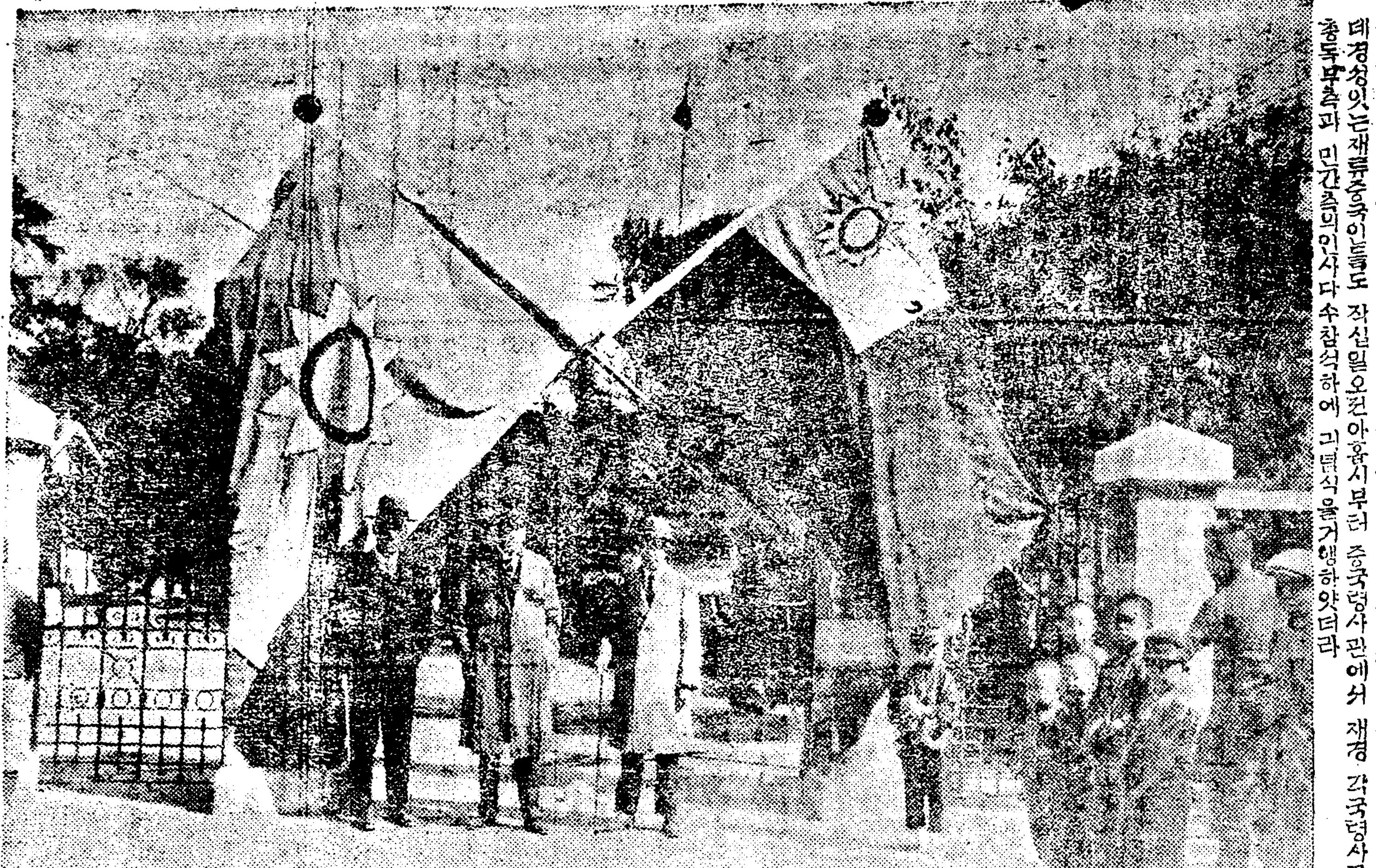

中國革命於焉十八年 青天白日旗下의雙十節

◇…京城中國人의盛大한紀念

작십일은혁명중국(革命中國)의쌍십절(双十節)이라하야중국혁명의 원훈(元勳)인 손문(孫文)씨가 선통삼년(宣統三年)이날에 황흥(黃興)려원홍(黎元洪)등으로더부러중화민국혁명의 긔시발을 날리든최초의날임으로 국민정부(國民政府)에서는 이날을성대히긔념하는데경성잇는재류중국인들도 작십일오전아홉시부터 중국령사관에서 재경총독부측과 민간측의인사다수참석하에 긔념식을거행하얏더라

甘肅省回教徒叛亂 二十萬良民虐殺說

뉴욕중국위원회에달한뎐보 米國紐育에驚愕할情報

뉴욕(紐育)에잇는 중국긔근구제위원회(中國飢饉救濟委員會)에서 중국방면으로부터바든 뎐보에의하면중국감숙성(甘肅省)에 회회교도(回回教徒)의 반란(叛亂)이 닐어나 무고한량민이 이십만여명이 학살(虐殺) 되엇다더라(뉴욕구일뎐)

教育協會講座

매월에두번식

부내수표뎡(水標町)사십이번디에잇는 조선교육협회(朝鮮教育協會)에서는 그회관에서매월에 두번식 주간강좌(週間講座)를 두고 권문학자들을 초청하야다 가각기전문하는 방면의 과학을 듯기로 하얏는데 데일회주간강좌는일에와가티결뎡되엇더라

▲科目 ◇經濟原論 徐椿氏 ◇哲學史 崔鉉培氏

▲講座期限 十月十五日부터同二十日까지 每日午後七時半부터同九時半까지

▲募集定員 六十名

▲申請 十月十五日까지

▲聽講料 三十錢

朝鮮民衆의要求를따라 青年과農村에專力

◇북감리련회에서결뎡한일 今後活動이注目處

지난이일부터 시내뎡동교회당(貞洞教會堂)안에서북감리교조선년회(北監理教朝鮮年會)를개최하얏다함은 이미본지에 보도한바이어니와 동년회는 일주일동안을계속하야 재작구일에맛치엇는바 동회에서 주요하게토의된문뎨는예수교인도시대에따라서 조선민족의 요구하는바를위하야일하지안으면아니되겟다는견디하에서위선청년운동(青年運動)에 그힘을다할것과또 농촌지도(農村指導)에 전력을하기로하고 농촌문뎨(農村問題)에대하야서는 아주구체안은 가결되지못하얏스나 농촌사업에대한위원(委員會)에서충분연구한후 종속히 작성하야 착착실행 하기로하얏다는데 고청년운동문뎨도 위선 전조선에산재한 엡윗청년회를 규합하야중앙에 그총긔관을 설치하야 여러가지 활동을 개시하기로하얏다는데 이에대하야 일반은만흔촉망과긔대를한다더라

法律戰線朝鮮支社

신월호가나왓다

사회주의자이요 변호사로서 해

假催眠術師 九百圓詐取

벙어리를낫게한다하고

북간도(北間島)에본적을두엇다는박성호(朴星浩)(三二)와 그의누이동생인박영신(朴永信)(二〇)두남매는 자칭유명한 최면술사(催眠術師)로만병을통치할뿐외라미래의일을 주부일수잇다고하면서평양부내 수뎡공설시장(公設市場)에서미곡장사하는박청호(朴星湖)의처데 가벙어리(啞者)임을기회를삼어가지고 그최면술로미가(米價)를미리알게히맛칠수가 잇스니 긔미(期米)를하라고하면서 이러커런 한달동안 이나류하다가 긘긔박청호의 병도곳치지 못하고 약구백여원을사긔취재 하야가지고 돌나라고하면서 종적을 감추엇슴으로 본인은분함을참지못하야 평양서에 고발하얏다더라(평양)

間島共産黨 廿七名又押送

데이차로조선내디에 昨朝에龍井村出發

간도에서 검거된공산당 이십칠명은 십일아츰에 데이차로조선내디로호송하게되어 룡정촌을 떠낫더라(간도특뎐)

水害復舊費로 千三百萬圓

그러나재원이업서대곤난 國庫에선僅二百萬圓!

함경남북도(咸鏡南北道)수해복구비(復舊費)에대하야내무(內務)철도(鐵道)산림(山林)등각관계국부(關係局部)에서는 디방청(地方廳)으로부터 오는 보고에 의하야 정사(精査)를 하는중인바 디방에서 복구비로는 토목 교량(土木橋梁) 구백여만원 하천(河川)일백팔십만원 철도(鐵道)오십만원등을주로 총액일 천삼사백만원에달하나 현재재원(財源)으로는데이예비금(第二豫備金)일백이십오만원이 잇슬뿐으로 이금액에대하야는잉여금(剩餘金)으로부터책임지출을 할는지추가예산으로의회(議會)에송인을바틀것인지 결뎡치못하는바그도백만원을지출하기는극히어려운일일뿐 아니라 금년에는한해(旱害)에대하야서도상당한지출을요함으로 수해복구에대한금고의 재원은 약이백만원가량밧게되지안음으로관계각국부에서는목하각각그범위내에서됴사중이라더라

◇青年會의修養講座 종로중앙긔독교청년회의 회원 수양강좌(會員修養講座)를 금십일일 오후팔시부터 그회관에서 개최하는데연데와연사는 일에와갓더라

演題 朝鮮의樸學派 演士 崔南善氏

▲在京洪城學友總會 재경홍성학우구락부(在京洪城學友俱樂部)의총회를 오는십삼일(토요)에 종로중앙긔독교청년회관에서개최한다더라

米國監獄火災

미국오하이오주(俄州)작슨시의목조감옥(木造監獄)에서 불이 나서 동감옥은전소하는 동시에 죄수중세명은 타서죽엇고 팔명은 중상을닙엇스며 삼칠명은행위불명(行衛不明)이되엇다더라(작슨、시카고팔일뎐)

飛機墜落으로 死者百五十

미국의반년동계

미국상무성(商務省)에서발표한바에의하면 미국에서 반개년동안에삼백구십대의비행기가떠러젓는데 그로인한 사망자가일백오십삼명이라더라(와싱톤뎐)

싸게 팜니다 綢緞 布木도 京城 東亞婦人商會

三國特種染料 !!急告!!

當社는第四次로左記社員諸君을 指定地方에特派하오니 到着次第로御用命하시압소서

江原道方面特派 尹兆容君
同 金甲秀君
黃海道方面特派 李于元君
同 金三福君
同 安永浩君
全南北方面特派 金南洙君

京城鐘路 電光181番 社會名合國三

◇모히中毒責任治療◇ 金龍內科醫院 仁川府外里二〇八 電話一一一六番

ラチオ의經濟는?·蓄電池의生命은? 使用에依하야安心하고滿實을認受케됩니다. 專門技術者가在하오니利用하야주십을바라오며愛하야電話로用命하시면即時往修하겟습니다.
科目 ラチオ一式、蓄電池一式、充電、修理
價格 御相談 實費
京城本町四ノ八 吉田電池製造所 電本二一七七番

成功의捷徑 現代的新職業 自動車運轉士養成 女子部開設 設備完成
鷄林自動車學校 鷄林自動車會社에서 實務習得의特典有
全鮮自動車協會 京城自動車組合 公認 朝鮮自動車學校
龍山驛前 貳錢切手封入請求規則書呈

婚禮式準備 營業種目
鷲尾服、후로코트、모닝코트、턱시도、실크햇트、面紗裸、各種男女禮服貸與、式場裝飾、寫眞撮影、各種花束、高級自動車、披露宴引受、其他結婚儀式設備
(地方注文歡迎旅館案內) 竹南商會 京城府仁寺洞三七 電話光一六九九番

◇新職業 누구든지될수잇는自己住居地에서月收入金二十五圓以上八十圓까지確實함 希望者는五拾錢添付申込하시오 說明書及見本送附함 但採用치안을時는五十錢을即返還함 廣告보신新聞을記入申込하시오 京城府樂園洞二百十一番地 溫泉藥製造元 合資會社田野口商會 代理店 振替口座京城一七八〇四番

말더듬이 如何히重難한訥書일지라도반다시全治함 矯正案內書無料進呈 京城府長橋町六六番地 訥言專門 矯正院

半額書籍 辭典文學童話 醫學法學科學 經濟商業學生參考書 趣味半額書 新刊目錄進呈 切手二錢 五六書房 京城淸進洞九五ノ二

梅毒藥 [illegible] 本劑는男女梅毒疳瘡新舊를勿論하고一二三期梅毒六〇六注射로無効한時와水銀劑金石劑로無効한人과普通藥으로完治치못하고十年以上된年久한梅毒에라도最高理想的補藥이오며中毒이無한內服注射藥이올기絶對로再發치안습니다

淋病藥 四八圓 本劑는男子淋疾과婦人의子宮소대膀胱炎、淋疾消渴、尿道炎沙淋、血淋、急性淋疾、慢性淋病에根治되는注射藥을內服케한新藥이라

本社에서 [illegible] 京城西大門町二丁目興化門前 半島藥藥會社 [illegible]

支店長社員募集 本社에서相當한資格이有한者로京城本社에서勤務希望者는履歷書를提出함 單身元保證金五百圓을要한月俸五十圓以上百圓까지支給함 地方出張社員은保證金이無함 京城府西大門町二丁目 半嶋製藥合資會社

謹告 逍遙山은自古로小金剛이란稱號를받든名勝地로詩人墨客의玩賞을받든터이나道路의交通과飲食物의設備가不完全하야來客諸位의不便을늣기든바今에諸位의便宜를圖키爲하야道路의修築을完全히하고兼하야食料品의設備를充分히하야諸位의便益에遺憾이업시되엇사오니當時觀楓之節에一次來臨試賞하시를伏望합니다
京畿道楊州郡逍遙山 自在庵 金德照 告白

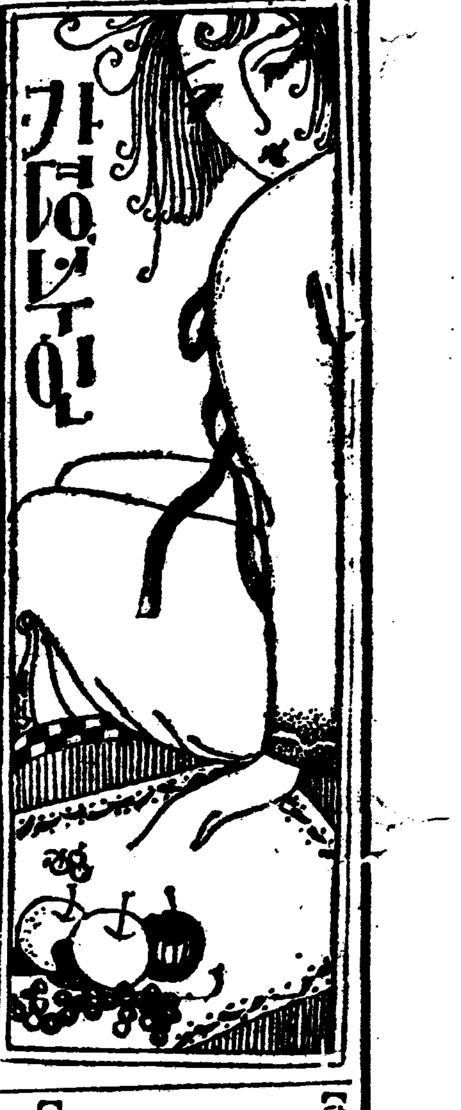

임신긔간아는법 (一)
누구의아희지모르는때에는 엇더케감정을할가

임신한지 몃칠만에 아희를낫느냐고무르면 누구든지 열달이라고 이구동성으로 대답할줄압니다 그러나그열달이라고 하는것은 달로열달을 말하는것인지날자로따저서 만열달을 의미하는것인지 이것을명백하게 아는사람은업는듯합니다 그래서 안해가낫은아희가 참말자긔의아희인가아닌가하는 의문도 니러나고 심지어내외간에 싸홈까지하는일도 업지아니하며 따러서이임신지속긔간(姙娠持續期間)의 장단으로부터 의외의비극을 니르키는일까지도 잇습니다 누구를물론하고 임신한때를 명확히알기는곤난한경우가만흐나임신하면월경이폐지되는고로통례들보면최종(最終)월경처음부터임신한날자를계산하야최종월경의데일일을 임신의데 일일로삼읍니다 (보통은최종월경을맛치는그날부터 세이지마는 월경을맛친날자는 커마다 확실히 긔억하기어려운 고로월경이 시작되든날부터 세이지안으면안됩니다) 그러면최종월경의데일일부터계산하야몃칠번에아희를낫느냐하면평균 이백칠십구일반(이스멜씨규유명한의학박사들의통계)이랍니다그럼으로이것을이백팔십일로삼고이십팔일을일개월로하야 십개월이 되는것이며일주일이칠일식 이백팔십일이면 사십주일만에 아희를낫는것이 됩니다 그럼으로

십개월이 이라고한것은 일개월을 이십팔일로 계산한것이요 양력이나 구력(舊曆) 어느것에도 속한것은 아닙니다 그럿치마는 이백팔십일이라고한것은 대다수의 사람의 평균일수가되는 것이오 하로이틀의차가잇는것은의례 상한일이되지마는 또한녀자가 자긔의 최종월경일자를 고의로 속인다든지부주의함으로말매 아마그날자를잘못 집게된다든지 아희에게젓을먹이는 탓으로 불순되는경우가잇든지 먼저번 해산후에월경이한번도 업고 임신하는일도잇스며 또는임신후에 월경과갓티출혈이되는수도잇는고로 이백팔십일이라는기간에 틀림은업슬지라도 최종월경을맛을수가업는때가만흡니다 또한수태(受胎)는월경후몃칠만에되느냐하는것은그경우를딸아 달은고로최종월경데일일부터분명히 세일수잇다고 하야도실케로수태한시일의 장단은 뎡확하게알기가 어렵고 설혹임신한때를분명히 알수가잇다 하야도태아(胎兒)나 모데(母體)의 관계로출산일은 반드시 꼭이백팔십일이되지 안는경우가 만습니다 모데가 임신긔간의 장단에영향

어머니의 년령삼십오세까지는 사오일더증가되고 그이상년장이되면 날자가 짤버지며 (원계氏)임신회수를딸아첫재아희는평균이백칠십륙、팔일이되고둘재아희부터다섯재아희까지는이백칠십구일이되고그이스멜씨는말하엿습니다그럿만아니라모데의영양이조치못한때는우방한때보다도출산긔일이길어지는것이올시다 이것은 구주대전이후의 경험으로 말매아마그로케를실증(實證)으로볼수잇는것입니다 모데가 과격한로동을하면 안정한 생활을하는이보다평균이십일가량은짧고정식결혼자의 출산이 평균이백팔십이사일이라면 비밀결혼한 녀자의출산은평균이백칠십칠、팔일 동하는그다소에달은 것이라고 상상할수가 잇습니다그리고녀름출산은 평균이백칠십칠일이오 겨울출산은 평균이백칠십칠일 섬약한녀자는 이백칠십륙일 팔일이 되는것이올시다(계속)

독자문의

【문】 금년세살되는아희가압만하여도오줌을그누지못합니다 그래서 오좀을 쌀때마다 때려도주어보고 일러도 주어보아도소용이 업습니다 엇더케하면 오좀을 그누게하겟습니까 (定州一母)

【답】 지러의 발육이 느저서그런가봅니다 그런 경우에는쉬ㅡ야하겟다는말을못하는것이올시다 위선 어머니가시간을뎡해서 오좀뉘는 습관을안치십시오 얼마동안그시간에 오좀을뉘어버릇하면 나종에는혼자그누게될것입니다 (一記者)

【문】 십칠세된학생인데요사히 수면이 불충분하고 긔억력이 둔하야지며 무슨일이든지 근긔잇게오래계속하야할수가업습니다 안색도 엄마끔창백하여젓고 암만하야도 신데에무슨고장이잇는가봅니다

【답】 당신의말과가티신데에고장이잇는가봅니다의사의진찰을맛어보십시오그런증후가 귀분신경을 과로식힌 무슨원인은업는지오 과도한 공부나상심되는일이 잇스면 그런증후가나타납니다 그런병에는 뎐환이무엇보다도데일조흔치료법이올시다 (一記者)

肺結核의 家庭治療法 (七)
◇결코불치의병이아니다◇
醫學博士 李星鎔

四、폐결핵의가뎡치료법

폐결핵은 곳칠수잇는 병이다 적어도대다수의 환자로 하야곰그생명을 장해업시 계속식힐수 잇다 그러케할다면 물론정확한 료법이 필요한것이니 정확한료법을시행하랴면

一、진단이확실할것
一、진단이쌜을사록조흘것
一、인내와확신을가질것

이세가지가 큰 건이된다

젼신료법(全身療法) 폐결핵의뎡도를 확실히 맑게하는것은 데온이다 경미하드래도열이잇는것은 아즉 도병증세의권진하는것을 의미하는 것이니결핵환자는 적어도하로 네번아침、오정、오후、밤 데온을다틀필요가 잇스며 병의경과를알기위해데온표를 맨드러둘 필요가잇다 폐결핵료법의 지나침되는 데온은통문(肛門)에서다는것이니아츰열이三十六도八분이하라야평온(平溫)이며하로동안최고온도가三十七度五分을넘을라가지마라야한다 열의상승은 개인을따라다르지만 이상의 도수는최고를표준한것이니까 물론그 이하래야한다 만일열이 잇스면안정

데일류
권진성(前進性)
정지성(停止性)
잠복경향성(潛伏傾向性)
잠복성(潛伏性)

위 치(位置)
우측(右側) 좌측(左側)
개방성(開放性) 혹은폐쇄성(閉鎖性)
폐첨(肺尖) 공동이잇는것 공동이업는것
힐두스…… 同上
상 부(上部) 同上
중 부(中部) 同上
하 부(下部) 同上

데이류
위축성(萎縮性)
결절성(結節性)
침윤성(浸潤性)
긔관지폐염성(氣管枝肺炎性)
폐염성(肺炎性)

폐첨 공동이잇는것 공동이업는것
힐두스 同上
상 부 同上
중 부 同上
하 부 同上

(安靜)하는것이데일필요하다 폐결핵의 권진을 막을랴면신선한공긔를 쏘히고 산보하느니보다안정하는것이 오히려 나흔것이다 즉안정은폐결핵 료법의데일조건이 된다 열이내리는것은 료법에성공되어 안다는 첫재증조이다 만일열이 잇스면약으로해열식히느니보다 첫재 안정하고들어누어 잇는것으로 부터시험하여야 한다 그것도하로나잇흘들어누어서 계속되든 열이내리는것은 아니라 여러날을두고인내와확신을가지고해야한다가족이나의사가환자를대할때에 차나어간다는 것을아르켜 주어야하고또한 더해가드래도 나하가는듯한 인상을 주어야한다 데온이홍문에재여서三十八도 이상이면 절대안정이 필요하다 그이하라도 … 활때에는 뜰에나 또는마두기든데로 나아가든지 그러치안으면 바람이 강하지안을때 또는맑앗케개인 날에는 조곰식 산보를하는것이 오히려 긔운을내게할때가잇다 그러나 정신이좀난다고 한번에 만흔운동을 하는것은절대로 해로운일이다 월여나안정을 계속하든환자가 갑갑하다고한어번에 만흔운동을하여 증세가졸디에 험악하여 지는것은 폐결핵치료하는 의사의눈에 당하는일이다

아츰온도가 三十七도 이상이되는것은(부인의월경시는례외) 놀병의 권진청을 의미하는것이니 이런환자에게는 사소한운동이라도 금하여야한다 식은뎡압시찰자고나면 나아가는 환자의아츰데온는三十七도이하이라야한다 그럼으로아츰데온는병의경과를말하는조흔지남침이된다 오후에올르는 열도중요하지만 대개심리뎍상태와 또는여러가지 외뎍자극(外的刺戟)에의하야 오르고내릴때가 잇스니까 대개아츰온도를 표준하는것이 확실하다 아츰온도가 내려가는것은 대개병이 나아가는것을 의미하는것이라고할것이며 아츰온도가 내리면 저녁 온도도대개 내리는 것이보통이다 아침온도가내렷다고 경솔히큰 운동을하는것은넘분일이다그리하야열이 몹시올라가는때가만흔까닭이다

漫畫散步 (2)
양키될번댁 『오라잇』나라사람만세
夕影生

「애스!후럿퀴!베리프럿퀴!」
「노ㅡ노ㅡ베리어굳러!」
「노ㅡ노ㅡ베리나이스궐!」
「노ㅡ궐!쉬어스메댜!」
「노ㅡ노ㅡ휘키가스러스、앤드피프스헵!」
「오라잇、엥쒸、떼ㅡ떼ㅡ멘쥐폴엔드ㅡ오야쓰동부리싸나나ㅡ」
애스、애스!오ㅡ 애스히로이스、앤드、못소러니、」
「홍ㅡ아이엠쑬래드 쏠덕크 앤드 차ㅡ레스덴스ㅡ 뉴데 싹크 헨드쓔ㅡ」

이것은 어느 양식(洋食)집을지날라할때에 맛나는 음식내음새와것드려 우리귀를을 새여나아오는 괴상야릇한 소래다 나는쏘려가든 우에서 드려본다

맘속히 차린양둥한 『양키ㅡ』수양、아들가튼 이들이 다고기셕고기、도야지고기、물갈로정이며한편으로는 창쓰레씩여 입에드러 너흐면서ㅡ 또한썽정 「쎄두」를입으로 마시며 코로는내뿜으며ㅡ 거느편라데화(裸體讚)에연해눈짓을 하면서 헤쓰부라진소래로 짓걸대고잇다 『쓰르르ㅡ익ㅡ』트림을내노뒤 그들은휴지로 입과코를씻고 간이가 컵시를 다ㅡ가지고잇다

식당은 두가지텬렴의 합중주(合重奏)로장며히울렷다

『가을일세ㅡ』
『흥ㅡ가을일세(佳節)』에서 삼십층집 유리창답다가 녀편네생각이나서 은일이생각나네』
『나는(셰프란씨스코)에잇슬 째에술이취한 김에어느계집 하고공원벤취에서 밤을 때새이다가순사안테 엉덩이맛든 생각이나네ㅡ 참창피한일이 만허지ㅡ이것은 자네에게만 이야기하네만은 즈어번 학생들이외국서지내든 이야기를 하라기에엉터리로 섬여대여 말은했지만우리가지내든것을 고대로 이야기하면ㅡ 하하하하!』
『쉬ㅡ창피하이』
『노ㅡ창피! 어쩐녀자는그래도조타고、헌구라이、라고십타해도줄줄따라다니는것도잇는데ㅡ 조선에 또우리만 한사람도몃되나?』
『그럿치 그래!암애스、오라잇、』
나는도라서서 산보를 또계속하얏다
『오ㅡ(오라잇)나라 사람만세다』

天氣豫報
晴一時曇
比較 十日午正 一五、八
溫度 九日最低 六、〇

감싸고맛조흔 新發明의栗糖
오래두어도변치안으니 제철에만히만드십시오

밤철이 왓습니다 거리마다버려진것이밤이요 집집마다 아희들의손에쥐인 것이밤톨이 올시다 우리는지금까지 밤으로 료리를하라면 밤밥밤떡 밤경단 그럿치안으면 밤을삶거나 굽거나생으로 먹거나 또는 양념에하나로들거나 하야왓습니다 그럼으로밤으로 무엇이던지 만드러서오래두고 먹어도 변치안을당속(糖屬)중에하나될만한것은업습니다 률당(栗糖)이라고하는것은엇던부인이 실험하야 본것인데갑도만히 들지안코 맛이조흐며특별히로인과 어린아희의 간식(間食)으로는요사히 여긔서더뎍당한것이 업슬것이요 과자대신으로손님을 대접할수도 잇습니다더구나 한꺼번에 만히만드러여러날 두어도그맛이 변하지안는것인즉 한참밤이 버려진제철에 싱싱한것으로 만히만드러보시기바랍니다 그런데 률당(栗糖)이라고하는것은 다소시간이걸리는 것이올시다 밤껍질을벗길때에 속껍질이버서지지안케주의하야 벗긴후 번의채로쇠려서씻창이로밤이쓰여실만하게삶기거든건저내여 찬물에담거야합니다 물을만히붓고 담거두되하로에세번식 물을갈어 주어한주일동안만 그럿케 할것이올시다 한주일을지나면 밤은부서지지안코번의만훌훌버서실것이니그것을건저서 다시한번 쓰릴것입니다그리고따로박념은설탕을쓰더서 할것이올시다 백설탕二○○匁에 물두홉을 붓고게란흰자위 한개의사분지일 가량을풀어서거오면서쓰리다가거품이우으로소사 늬리거든국자로떠내버리고 고치에 걸너가지고 그곱쟁이좀되게 물을 부을것이 올시다그리하야 그바밤은밤이 잠기여질만치붓고거긔단술조곰과소곰조곰을커서간을맛친후향약보재대리듯 백지로봉하여 가지고으면밤이 케철로 풀어지 엉깁니다이것을떠서 식혀가지고 적은항아리나 일념은병속에 담고꼭봉하야서늘한곳에두면여러날동안먹을수가잇는것이올시다 여러분밤흔한이때에시험삼어한번만드러보십시요

各女學校運動部를차저 (4)
運動記者

女子高普의籠球

문화의중심디! 반도의서울에는 녀학교수효도만치마는 북풍한설(北風寒雪)을막는 북악산、북악(北岳)그것과가티인내(忍耐)의마음을가지고 일생의길을거러가자! 한강수가티커녀의마음을 깨끗하게하자는것이 재동에잇는 경성녀자고등보통학교(京城女子高普通學校)이니교내에설비가고르고 학교도커서이러타는자랑거리가 한둘이아니나더욱히뎡구(庭球)또는롱구(籠球)에잇서서는 패권(覇權)을파악(把握)한녀도잇서 데육이끌고두장례되엇는데동교운동주임고야선생(高野先生)은압날에잇서 『롱구와쎄쓰케쏠』등을일반학생에게 실시하겟다고말한다(사진은동교생도)

北極探險隊 救助實記 (一)
世界一截氷船크라신號 百三十六名의隊員出發
半個年糧食과飮料水外지準備
露國派遣救助隊오스라氏手記

前古未踏의北極探險을하다가 遭難한伊太利노비레少將一行과그들을援助하라고떠난後援隊도 亦是行方을모르게되얏슴에 無電을通하야急報를듯고 露西亜에서派遣한救助隊는死境에잇는그들을救援하야稀有의成功을하얏슴은아직도記憶에새로운바어니와이제露國外務部所屬對外文化協會로부터北極遭難隊救助記가本社에到着하얏는데關團長오라스氏의手記가 더욱壯快하고內容이豊富한長篇이기에이에譯載하는바이다(一記者)

『크라신』號의出征

一千九百二十八年六月十二日에 北極出征準備에着手하야三日이라는짧은日字를가지고『레닌그라드』에잇는 截氷船을修理하게되얏다이截氷船은오래동안使用치아니하여서完全한修理를 안코는使用치못할것이엇섯다 蘇聯邦各共同團體가一時에協力하야三日아란에集然完全한修理가完了되엇다 世界에서第一位를占領한巨大한截氷船『크라신』號는 우리北極探險隊一行을실고出發하게되얏다 그리하야우리一行은이探險隊의出征意義가얼마나重大하며 엇더한計劃밑에서如何히目的을達할가함을研究케되얏다 이截氷船의排水量은一萬千噸이오蒸汽力은萬五百馬力蒸汽罐은十個이요探險隊員數는一百三十六人으로組織되얏다 截氷의修理를마친後에出征準備品으로서는探險隊의半年食糧을실엇고石炭과其他飮料水外지準備하엿다 準備品을실을때에보는사람으로하여곰驚嘆케아니치못할것은截氷船左右便에艀舟船數百隻이달인것이다한便으로飛行機며食糧과其他備品을실리는데艀舟船等이巨船에닷자마자실어올리는것은一大偉觀이엇다巨船의艙에荷船이실어두리는대로삼키기를쉬지안아짜아노흔物件은果然山城을싸노앗고 甲板上에外지넘처나왓다 一便에는飛行機카솔린기름과여벌發動機外지準備가되엿스며水陸에使用되는部分的機械外지업는것이업섯다 六月十四日午後에는當地學士院長伊太利領事外務委員代表者며各團體勞働組合代表者等이列席하야探險隊出征準備의完成을祝賀하며또는各各自己들의責任上職務를뭐고나서는北極探險隊의成功은미리부터致賀한다는激勵가나오기시작하얏다 六月十五日午後三時에錨을올리고成功의빗을뛰우난巨船은부두를떠나北極으로向하얏다 六月二十一日午後五時頃에諾威베르겐港에이巨船이나타나投錨하고石炭과食糧及水其他備品을실리고잇슬즈음에當地各團體며公私代表者等이探險隊를訪問하며巨船周圍에祝賀隊이배를옹위일듯하얏다 이『베르겐』港에와서듯는바 『아문젠』氏가飛行機『라탐』式을타고伊太利飛行船『리탈리아』救援코저出發하엿는데 그의蹤跡도알수업게되엿다는消息이傳한다이말을들은나는참으로悲痛하엿섯고나뿐아니라『아문젠』氏를自己의親舊또난生命으로아는一般諸威人들이모다슬흔빗을뛰엿섯다 截氷船에機械室에서일하던사람들도甲板上에 올나와오우리의머그地方사람들이아문젠의일홈을부르든당신비통이아문젠을차지러왓소하고무럿다우리는 『우리의使命은北極에서 遭難을밧은사람들을찻질目的과義務가잇서서왓다』고對答하엿다 그리자소베르르의伊太利飛行船救濟協會에서熊島잇는近方을探索하라고下命하엿다 이巨艦등은各發動船에서는『아문젠을차지러왓느냐』고高聲을질럿다우리의答은오직하나이다北極氷原에서遭難을當한사람이면누구든지救援하려왓다고 이에對하야可能性이잇슬가?『아문젠』氏도出發할때 自己의計劃과方向을定치하고떠낫다한다

文藝
隨筆 奴隷의文字 (四)
八峰

×

이詩人의 最近의이詩만큼나의마음에 부다쳐온것은업다 그러나말하라는것을 다ㅡ말하지못하엿다 이詩몃句에만큼이러케만흔것을 나는또보지못하얏다

×

우리들은 지금엇더한現實에直面하얏는가 적어도自己의周圍를보는눈을갓고 自己의生을생각하는 머리를가진사람이면이러한問題에對한解答을 새삼스러히必要치아니할것이다 言語로써 自己의情感乃至思想을 表現한것이文學일수잇다그外에 文學될수잇는것이라고는 아모것도업다 그러면自己의情感乃至思想을 表現할言語를使用하는 自由가업는境遇에그들에게 文學이라는것이잇다면 그것은엇던程度의물건일것인가想像하기에어렵지안흘것이다(中略)간신히 거름걸어나아가는 우리의文藝運動은 지금더甚한障礙에 直面하얏다 한거름은 압흐로ㅡ그러고 뒤로 두거름을 물러서게되어잇는 형편이다 무엇을할가? 엇더케할가? 이리하야서 이問題는 다시 우리들사이에서 뒤풀이되고잇다

×

民衆의耳目으로 들어가지안코서 우리들의運動은 잇슬수

文壇展望 (3)
嚴興燮

다、다시말하면 우리들의運動은 民衆의耳目으로들어가기爲한文藝運動이다 그것은첫재로言語를 使用하여야하며 조히에 印刷되어야한다 이것이되지못하고서 作品行動은잇슬수업다

여러사람에게 넓히어야하며 여러사람에게 보히어야하며 여러사람에게 들리어야할진대 우리들은 우리들의作品을 엇더케만들어야할것인가함을 大畧想像할수잇슬것이다

그러나 우리들은 다만넓히고보히고 들리는것만으로 滿足하야서는 안된다는것을니저버리지말어야한다 그넓히는것 그보히는것 그들리는것이 우리들의뜻에서 멀리떠러지는것일진데 차라리 우리들은民衆으로하야곰 눈과귀를가리우도록하여야할것이다 이와가튼用意를根據로하고서 우리들은 나아가야한다(此間略)

×

우리들은 要求한다 우리들은일한다 우리들은 또한쓴다 이것이 우리가 살어잇는證據이다(中略)

우리들의記錄이××의記錄이다 이것은 거즛말도 아니다 自我腰得도아니다 다만잇는그대로말한것에지나지안는다(此間略)

그러나 우리들의 마음은틀듯하다

ㅡ一九二八、一〇ㅡ

◆地方文藝運動

地方에서文藝運動이 일어나기는 一九二七年二月仁川서처음이리라고생각한다 同志秦雨村의努力으로『習作時代』가 發刊되어 與論을밧아 조흔稱讚을남기엇스나 編輯者의事情으로不得已三號에休刊하고 今年初봄부터『白雉』가發刊되여지금엇二號까지나왓고 또今年봄에公州에서同人君把握의 努力으로 『白熊』이나와 二號以外아즉休刊中이며 또今年에 『文藝와映畫新謠』라는 文藝映畫雜誌가나왓는데 그것亦二號가無消息이며 其他釜山서『洛東江』城津서『烽火』等이나온다 나온다는消息만들리고 나오지는안엇스며 [illegible]州에서『生의聲』이發刊되여四號까지나왓스며 晋州서全鮮의新進詩人들을網羅하야 詩歌中心의文藝誌『新詩壇』이나왓는데 어더튼 地方에서文藝運動이 일어나는것만은 조흔일이며 우리文壇에도 力量잇는新進이 出現할것을豫感할수잇는것이다

다만여긔에서 한가지遺憾인것은 朝鮮에 後進들을指導할만한 先輩가업다는것이다 自己스스로大家然 一流然하는者는 몃몃보이나 眞實히新進에게好感과愛着心을가진이는 極히드물다

新進作家의出現은 文壇에서 반가움과 깁봄과 尊敬과 그리고指導的義務的精神에서 讚揚해야할것이요 批判해야할것이라고 밋고바라는바다

地方文藝運動에잇서서 조금이라도 信望할만한大家의指導가잇다면 얼마나만흔効果를實現할수잇스랴만은 朝鮮에또잇는大家가三무엇만큼 地方運動은遲延되는것이다 實로뭐한일이다

文壇이란 한家庭으로볼수잇다 作家란한家庭의食口로볼수잇다 아들이커서어른이되여집안을繼承하듯이 文壇의新進도커서 大家가될수잇는것이다 만 그크는過程에잇서 賢明한父母의教育을밧는 아들처럼大家의指導가 新進에게잇기를바라는바이다

猶太人의世界征服 (六)
韓稚振

이러케大大的으로 팔네쓰타인에殖民하는中에 第一困難한點은土地買收權을엇지못한것이엇다 土耳其는 猶太人에게는土地買收權을拒絶하엿다 그러나一九一七年에 팔네쓰타인이英國의手에드러가자유대인은土地買收上에自由를 엇게되엇다大戰이끗난뒤에 猶太人은다시英國에協하게되엇지만은 比較的土耳其의抑壓에서는버서나게되엇다巴里講和會에서猶太人들은아조獨立國으로팔네쓰타인을만들려고애썻것도 우리는다아는바이다 一千九百十七年에 英國政府에서는 正式으로猶太人이팔네쓰타인에와서 自由로國家的住宅을 設施할수잇는것을許諾하엿다

一九一八年에자욘運動者들은그總部를 英國에두어가지고팔네쓰타인에委員들을보내어 猶太人의本意를實行하야 大規模的으로 活動하얏다 米國에잇는 猶太人들은 이運動의 全數用을거의다擔保하엿도 世人이 다아는바이다 米國大審院長으로잇는 『부란뎃쓰』氏와紐育市大商家인 『스트라우쓰』氏等은 米國서有力한자욘運動者이다 獨逸에는大戰時政變後에社會民主黨이新政府를 組織함에따라猶太人들이만히 그新政府內에드러가게되어자욘運動은크게勢力을擴張케되엿다 『하세』와『번스타인』과『란쓰버그』等은그中有力한人物들이다 英國은 一千九百二十年부터『팔네쓰타인』을委任統治制로만드러주엇다 民間政府를成立하야猶太人에게同等權을許하얏다 이로쌔자서猶太人의植民事業은長足의進展을보고잇다 자욘運動은最後目的을가지고繼續活動하고잇다

五

나는여긔서以上本文에서猶太人의事情을紹介하는中에感想된것을몃마듸말하고저한다 世上사람은거의 傳統的으로유태人을밉게보고잇는것은以上의記錄을보아서足히알려니와 猶太人처럼萬難을무릅쓰고 忍耐하면서 그만침이라도 維持하여온民族的事實은 世上人에게 한驚異일것이다 猶太人으론世界人類에게압서하고今日外지 조금도 讓步함이업시와왓든것이다 그들은萬難의防禦手段으로權利主義를使用하여왓다

學生文藝歡迎
詩 隨筆 紀行文 콘트

停刊前ㅡ오직本紙에서만흔히볼수잇든學生文藝는豫想以上으로滿天下의大歡迎을바덧습니다 그것은오로지 學生諸君과그우흐로各學校先生들의不絕한신愛護밋헤서 成長하여왓든까닭입니다 그러나本報가厄運을當한以後얼마동안 休眠狀態에잇섯든데 여러분의父兄諸氏의이뭇하신勸誘와讀者諸氏의渴望아래에서다시復活코저하오니 學生諸氏의投稿는勿論ㅡ各學校先生님의 深厚하신愛護를거듭바라나이다

ㅡ投稿와注意ㅡ

一、投稿種目은詩、想華、隨筆紀行文콘트等
一、어느것이든지十五字一行으로百行以內
一、投稿하는때는반다시學校名과學級과姓名을記錄할일
一、皮封에는반다시學生文藝係라고朱書할일
一、한번投稿한바에는一切返還치안음
一、가장優秀한作者에는薄謝를進呈함

이러케훌륭한 珍本拾冊을 金壹圓에살수잇다

美人 秘密寫眞◆
秘藏 女のひみつ◆
紙幣形珍書◆
色摩 梅ごよみ◆
男女の密書◆
男女 秘密草紙◆
秘密まじない奧傳◆
男女圖解 生殖器新書◆
夜の玉手箱◆
結婚の當夜◆

右十種은定價金三圓이지만今回ㅡ千部限하야代金引換券로壹圓에提供함! 注文할때에는必히이新聞名을朝鮮日報를記入하십시오

◆大割引壹圓◆

東京市四谷區本村町一 振替東京二○○八○ 昭文堂

산호선조 월소대선전

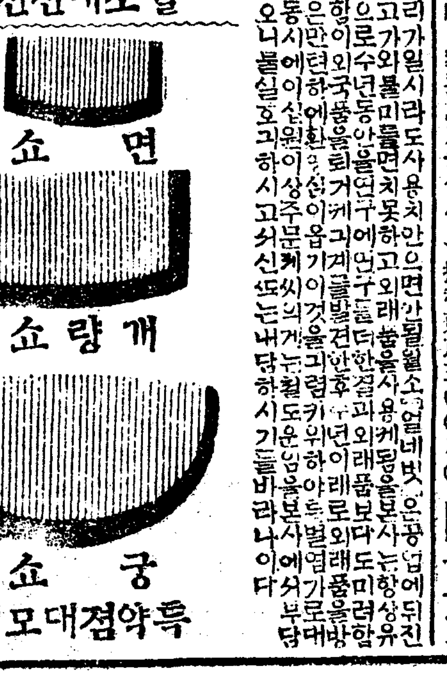

쇼면
쇼랑개
쇼궁
특약점대모집

이번에우리가일시라도사용치안으면안될월소(月梳)얼네빗、은공업에뒤진까닭에고리가와불미를면치못하고외래품을사용케됨을보는사람은항상유감천만으로수년동안을연구에연구를더한결과외래품보다도미려한국산품을발견하야 … 하시고서신또는내당하시기를바라나이다

京城驛前御成町三四 개량쇼각종 홍월쇼면쇼 製造都賣元 月梳製造社 主 高達元

御料理 지리 ちり鍋 스기야기 スキ焼 京城旭町一ノ七 九星半 電本三九一

五房在家 朝鮮荒貨內外雜貨代金引換迅速酬應 京城南大門通四丁目拾壹番地 金容漢 電話本局一八三七番 振替京城一二六六一番

米國製捕獸器械

捕獲時期는來到하엿습니다 老少區別업시生殺을自由로하는米國『오니다』會社純鋼鐵特製捕獸器는危險치안코安心할뿐더러永久히使用하오니下命하시옵소서 十圓以上注文時는送料는本店에서自擔하나이다

第一號鼬貂鳥等捕用 一圓四十錢
第二號狸貉等捕用 二圓四十錢
第三號狸狐等捕用 三圓三十錢
第四號虎熊猪等捕用 四圓二十錢

京城鍾路一丁目二一 米國오니다會社代理店 佐藤商店 振替京城六○三八番

各種印材製造販賣

京城府黃金町二丁目八十八番地 印章附屬品一式都賣商 中島印材製造所 (店印捺印申込限定鑑製送呈) 電話本局二…番 振替京城一…番

新義州商品購入問題 商人對府尹葛藤

商業會議所對策講究

新義州府內商人對府尹間의軋轢은漸大擴大되어商店主聯業聯會에서는지난七日午後公會堂에서商議員會를開催하고防水堤竣工式의記念品問題에對하야協議한바藤田商店主의大槪經過報告가잇슨後그善後策에對하야協議한바府當局에서 來二十五日에擧行하는防水堤竣工記念品을新義州商人에게는一次間議도업시京城에注文함은府의態度가怪異함으로此際에그反省을促進하기로하고商業會議所會頭의歸還을待하야第二次對策을講究하기로하야將來에또다시이러한遺憾이업게하기를바라는바이라는바이에對하야府內某商人은말하되

表面으로는大新義州建設을絶叫하면서財界不況의今日에新義州商人을無視하고他地方商品을注文하야쓰는것은府로서하지못할態度임으로그反省을促進한다하더라

이에對하야府에서는말하되

勿論記念品은新義州商人에게購入하라는警告는當然하다여러가지事情이잇섯고또物品과時日關係로할수업섯든것이다今後에는더욱이러한點에留意하려고생각한다더라

九月中 元山橫斷航路 貿易狀況

지난九月中元山港에對한橫斷航路의貿易狀況을細別하면左와갓더라(元山)

◇移出品

▲玄米六十四石▲價一九、〇六〇▲白米一千五十三石▲價三四、四七三▲大豆千百四石▲價二二、三八〇▲黑鉛二八、四九〇▲木炭七、九七九▲魚粕肥料六三、一〇七▲其他諸品六、五〇▲合計一八二、〇〇二

◇移入品

▲麥酒二、三二〇▲炭化石炭九、九六〇▲打綿二〇、〇〇〇▲漁網一八、七六▲陶磁器三九五五▲藥種五、五九二▲竹製品七、七六〇▲其他諸品二四二九五▲合計九二、六三八

漆谷郡地主會 小作救濟協議

近古未曾有의旱災로慶北一帶에農民小作人等의慘狀은實로形言키어려운바더욱漆谷郡은平年에比하야三割의收穫도못하엿슴으로一般의憂慮는勿論인데漆谷郡當局에서는去五日下午一時부터同郡廳內에서郡內大地主二十餘名을召集하야郡守崔恒默氏의主宰下에旱災救濟에對한各種方針을協議하엿다는데其中梅院洞大地主李相琦氏는西百斗落이나되는土地의代用作物에全部小作料를밧지안키로하얏슴으로該小作人은勿論一般人士들은李氏에對한稱頌이藉藉하다더라(倭館)

北靑惠山鎭間 預備路建設請願

幹道一線으론一朝有故면 沿線住民生活上에큰威脅

咸南奧地인豐山甲山三水는現在北靑惠山鎭間國道인바一線으로移入品의運搬과地方産品의搬出을支持하야오는라一朝此道路에故障이生하면鄕便物은勿論이오其他日用雜貨輸移入이杜絶되어住民은非常히不利를蒙하게됨으로累大當局에對하야該地住民들은非常豫備 道路로 서또한 鐵道及航路로서 가장同地方 休戚關係에重大한影響을가지고잇는城津惠山鎭間道路完成方을運動하야왓스나지금것其實現을보지못하얏는바豫想과如히今回의洪水로因하야北靑惠山鎭間幹線道路가全部破壞되어運輸交通上極大한影響을與하야物價가急遽히高騰하야질뿐만아니라生産品移輸出이杜絶됨으로金融이硬塞하야住民生活을極度로威脅함으로더욱豫備線路의必要를切實히認하고今番此等道路完成促進을目的으로總督政務總監咸南北道知事에게左記와如한陳情書를提出하는同時에積極的實現을期하기爲하야各地代表者杉山幾次郎外二人은去一日에上京하엿다더라

◇請願書(略)

◇理由

一、本道路는其沿道四郡十四個面二萬四千四百戶十五萬人을抱擁하고또終點惠山을經하야中國長白縣에通하는國際的交通路로分産業開發上뿐만아니라國境警備上最要線路

二、本道路全長四十七里中城津業億間六里는이미鐵道의便利가잇고業億南別里九里는大正八年度에改修를終了하고南別里大新里間二里는目下改修中이오玆에請願하는區間은卽大新里부터銅店에至하는十里餘

三、現在惠山은新北靑驛으로부터北靑、豐山、甲山을經由하야通하는一線뿐인데平年道路가崩潰하야交通杜絶하는事

四、本道路는現在一部未修로因하야旣修部分外지荒廢하며特히北斗日面가튼곳은참으로孤島의觀을呈하야住民은生計困難으로年年離散하야大正十二年末二千六百五十九戶一萬八千百八十六人이든것이昭和二年末에는二千三百八十三戶一萬七千七十一人이되니戶數二百七十六戶人口千百十五人이減少되고更히銅店久原鑛山廢鑛의結果一層激減할形便本道路는新北靑線에對하야十二里가短縮됨으로다행히改修되면

金川新溪兩郡 今年農形大豐

今年가티各地에서旱水害로凶作이라하지만特히黃海道金川、新溪兩郡은豐作이라하는바其原因은金川、新溪는이직고田이十分之七이나되는바今年稻作은例年에比하야四割가량이나減收되나田作(粟)은七割以上이豐收가되어今年에는胡米(좁쌀)를먹지안케되엿다고地方農民은喜色이滿面하다더라(市邊里)

平壤野談大會 第一館에서

野談社平壤各派支局의後援으로來十三日(土曜)午後一時平壤第一館에서野談大會를開催한다는데議題는如左하다더라

壬亂功臣 鰲城府院君의豪放
金玉均先生의最後

始興郡 水稻收穫豫想 平均二割五步減

始興郡各面의水稻收穫豫想高를報告에依하면

永登浦面	一、一六〇石
北　面	二、六五〇石
東　面	六、二二三石
西　面	六、七九八石
新東面	五、三六二石
果川面	三、六八五石
西二面	五、二五〇石
南　面	三、　九五石
秀岩面	九、三三九石
君子面	八、三三六石
計	五〇、九九五石

이라는데今年旱災에比較的被害가僅少한面은東面으로〇、〇九三減이고最多한面이君子面인데〇、四二七이라하며全郡을平均하면〇、二五減이라하며降雨量이自九月四日로十六日外지八日間에百三十六耗에不過하엿고中旬以後는比較的寒冷한날이만하서生育이不良하엿스며陸稻는〇三六六減이라더라(始興)

始興郡 地主及舍音會 被害小作人救濟策討議

始興郡에서는農事改善及本年旱災에依하야被害地域이相當히廣汎에亘하엿스며被害小作人도多數일뿐더러五個作以下의小作人達함으로相當한對策을講究하여民心의安定을期하기爲하여左記日割로各地主及舍音을召集하여協議하기로하엿다더라(始興)

西二面과西面은十月十二日正午 西二面煙草倉庫에서
果川、新東面은十月十三日正午에 果川公立普通學校內에서
秀岩과君子面은二十三日正午에 秀岩公立普通學校에서
北、東、永登浦面은二十五日正午에 永登浦公立普通學校에서

金融組合 理事長移動 來月上旬發表

金融組合聯合會理事長異動發表는御大典直後來月十二三日頃으로豫定하얏다이미村山事務官이渡東하야大體人選을了하고草間財務局長의決裁를得하게되어잇는旣報와如히當業者金融組合協會常任理事로轉出된咸北關田、平北牟田口兩理事長의補充外에더욱二三名의淘汰가잇슬것갓다그結果三名或은四名의補充이必要케되는바拔擢되다고하야目下所謂이잇는바는咸南鈴木、黃海高橋、慶南初谷、忠南大崎各組合理事等이며데더욱勇退組로서는牟田口、關田兩理事長外忠北川野理事長全南高橋理事長의兩氏가아마動하리라고觀測하더라

安城郡旱害對策으로 四種副業獎勵

開催하려든品評會를停止 그費用으로各種器具購入

京畿道安城郡에旱害가甚하다함은旣報한바어니와이에對하야同郡當局에서는今年十一月中에開催하려든各面聯合農産物並道路品評會를中止하고그經費로서旱害對應策으로一般農家에叺製造、改良鷄普及、農具製造、製炭改良等四種의副業을獎勵하라는데그의方針인즉總經費八百十一圓으로金光面三興里、農村里、孔道面蛸頭里、龍頭里、元谷面七谷里、竹栢里、邑內面堂旺里등을叺製造實施部落으로定하야機械、織機等을購入配付하고傳習會를開하야老幼婦女子에게叺製造를獎勵하며大德面三關里大德里寶蓋面上三里泥田里、薇陽面外一里康德里法田里를鷄改良實施部落으로定하야種鷄無償交付와鷄卵共同販賣等을實行하며瑞

慶南道內旱害救濟策

豫備金으로는一町에不過十圓 災害地에土木道路工事를開始

慶南道管內旱害地面積은山間地方에相當히廣大한바이라하야調査한結果를보면收穫皆無七割減作面積地가總四千六百二十一町步에對하야其救濟策을慎重히考慮中인데今年度豫備金으로는그全額을反別割當으로救濟한다하여도一町步當價僅十圓에不過함으로그應急對策으로는各被害地土木道路開設工事資銀으로罹災民을救濟하는以外別方法이업것다는바旱害被害가第一甚大한地方은如左하다더라(馬山)

▲陝川郡 被害面積二千六百町步 總反別에對하야二割比率
▲居昌郡 一千三百町步 總反別 一割七步
▲咸陽郡 五百十六町步 反別 一割四步
▲山淸郡 百九十四町步 總反別 一割比率

畜産共進會에 大田郵局出張

本月十七日부터二十一日外지大田에서南鮮聯合畜産共進會를開催함에對하야遞信局에서는會場內에大田局員을臨時派遣하야郵便物引受切手類賣捌等을하는外에遞信事業周知에關한各種圖表模型도出品하리라더라

居昌靑年會定總

慶南居昌靑年會에서는지난七日下午五時同會館에서第八回定期總會를開催하야各部報告、任員改選을마치고會體變更의討議에들어靑年運動의統一的進行에一切步調를一致케함에合議되어會體를靑年同盟으로變更키로하고執行委員會로밋두어準備를마친後곳다음大會를열어이의實現을期하기로可決하고同七時에閉會하엿는데被選된執行委員은如左하다더라(居昌)

愼秉拒 魏漢源 文龍圭 章柄熙 章大熙 全台善 金又判 李益德 黃昌鉉 韓廷棚 徐愼宇哲 愼熙宗 金斗珍

關東紀行(三)

朴心耕

그리하야氏는移民도벌서相當히하엿스나嶺南人의特性으로捨近取遠의方策을取하엿다하야그貧窮한親戚間에는매우好感을아니가젓다는것을種種들엇다

鐵原에가면나는꼭차저보리라고하고갓스나氏는鐵原에잇지안코또鐵原에서十里나떠려진月井里驛前에잇다한다月井里驛은이미지낫스니다시돌아그곳外지가자면夜間車가아니고는갈수업게된다하야不得已찻지못하고鐵原에서附近平野의形便을보앗다

鐵原도無際의廣大한平野이다그러나眼界에보이는곳外지는이미大資本主의손으로開拓이되어日本移民도勿論적지안켓지마는鐵原에는이란大他各道의移民으로部落을形成하여잇다고한다그土地의時勢와稅率의詳細한것을民間에뭇고또鐵原面事務所에가서물은것이大同小異하나대몰다음과갓다고한다

×

◇水利組合區域外土地

▲畓上等一斗落(二百坪)耕當一圓一斗落收穫高四石小作料全收穫高의五割地稅其他公課金一圓三十錢

▲畓中等一斗落(二百坪)耕當六十錢一斗落收穫高二石五斗小作料前同地稅其他公課金七十五錢

▲畓下等一斗落(二百坪)耕當四十錢一斗落收穫高一石五斗小作料前同地稅其他公課金二十五錢

◇水利組合區域內土地畓

▲上一斗落(二百坪)耕當六十錢一斗落收穫三石小作料六割地稅其他公課金九十八錢組合費等級五等

▲中一斗落(二百坪)耕當四十錢一斗落收穫高二石小作料前同地稅其他公課金五十三錢組合等級三等

▲下一斗落(二百坪)耕當三十錢一斗落收穫高一石五斗小作料前同地稅其他公課金二十五錢組合等級二等

×

◇水利組合區域內土地新開畓

▲上一斗落(二百坪)耕當四十錢一斗落收穫高二石五斗小作料至收穫高의六割地稅其他公課金三十八錢組合等級一等

▲中一斗落(二百坪)耕當三十錢一斗落收穫高二石五斗小作料前同地稅其他公課金十三錢組合等級一等

▲下一斗落(二百坪)耕當二十錢一斗落收穫高一石小作料前同地稅其他公課金五錢組合等級一等水利組合區域外土地

▲田上一日耕(二千坪)耕當二十錢一日耕收穫高大豆六石小作料五割地稅其他公課金三圓八十錢中一日耕(二千坪)耕當十三錢一日耕收穫高大豆四石小作料前同地稅其他公課金一圓三十錢下一日耕(二千坪)耕當七錢一日耕收穫高大豆二石小作料前同地稅其他公課金五十錢

×

◇水利組合等級別賦課金은如左와갓다

◇昭和三年度組合費賦課表

中央水利組合 於浴水利組合

年次	給水二年	給水三年	給水四年	組合
一等	[illegible]	[illegible]	[illegible]	[illegible]
二等	[illegible]	[illegible]	[illegible]	[illegible]
三等	[illegible]	[illegible]	[illegible]	[illegible]
四等	[illegible]	[illegible]	[illegible]	[illegible]
五等	[illegible]	[illegible]	[illegible]	[illegible]

(備考) 於浴組合擴張地로서給水二年에는各等級의半額을賦課함

×

그리하야結局統計數字上으로는다른地方보다低廉의土地를買收할수가잇다할지라도 讀者方士人(移民)은其他關係로未墾土地를買收한다고하면開墾費만으로도相當한投資를要하게된다고한다

끝으로생각되는것은江原道의道路政策이不良하다는것이다 무엇보다世界公園이라고자랑하고自豪하는金剛山가는二等道路는넘우나不充實한바적지아니하야自動車通行에非常히危險하고困難을늣기게된것이다勿論一便으로電鐵을敷設하는中이니까道路完成을促進할必要가업슬는지모르겟스나左右間江原道全般의道路不良은贅驚치안흘수업섯다이번에許相君과同行으로八字에넘치는金剛山을再次나探訪하게된것도感謝할뿐아니라處處에警官양반의無要한苦惱는旅行中에相當히不安하엿고또그들을爲하야未安하엿다(完)

◇數日前에一回만揭載하고못맛치지못한晉州訪問記는不得已한事情으로中止하게되엇사오니諒解하소서(筆者)

平壤府內 兒童遊戲場

警署廣場提供

平壤府內에는從來市街中央에兒童遊戲場이업서一般은遺憾으로생각하든바今般新築된平壤警察署廣場을開放하야一般兒童遊戲場으로提供하리라더라(平壤)

尙州咸昌 旱災에又雹災

被害程度調査

旣報=慶北尙州郡咸昌面尺洞德通胎封新德等地에는全部貧民이만흔바今年初期부터旱災가甚한데다雪上加霜으로지난五日午後四時에雨雹이쏘다저農作物을全滅케한後利安新興等地에도同時頃에雨雹이나려被害가莫甚함으로天災重疊을餘地업시當한一般農民들은各地主들에게賭租를減해달라는哀怨이로電話電報其他片紙等을 벌서發送하얏스며被害程度는該面職員이即時調査한바에依하면田穀外二千餘石에達한다더라(尙州)

大邱交通量

大邱府의交通量調査는八日午前八時부터正午外지第一日의調査를終了하엿는데其結果는午前八時부터九時外지의一時間동안에停車場압十二間道路의千五百人을筆頭로府廳前千四百人、慶一銀行前千三百五十八人、片倉製絲前千三百人、驛前과元町이千二百人、警察署前千百人이고다음이요安東街道八百人、星州、慶州街道七百人、新道町醫院前의三百人이第一적엇다는데아직四日間繼續調査할터이라더라(大邱)

役員報酬過當으로 朝鐵會社內紛

株主側이社長을相對로 訴訟外지提出暗鬪漸熾

數月來로朝鮮鐵道株式會社에不正事實이發露되엇다하야大株主前山久吉氏一派가 現社長大川平三郎氏를相對로訴訟外지提起한바爾來此問題는더욱擴大하야雙方의暗鬪는날로더하야가든바一方會社側으로서는이派爭을防止하기爲하야各方面으로努力을하나지금外지消費한金額은實로莫大하야顧問辯護士의報酬로五萬圓其他費用이五萬圓以上合計十萬餘圓으로株主들의被害는勿論會社營業費中에서支出한關係上國庫補助金으로부터이를補塡한모양이다 前山一派는松井民次郎氏가監査役으로서會社를爲하야提起한訴訟의費用은當然히會社의負擔으로할것이라는見解로會社에要求하고잇는모양이나過日來池上總監의命令을得하야澤井某氏가關者間에調停을하엿스나成立되지안는모양으로이러한紛擾中에또有力한所謂株主間에派閥로勢力다툼을하는것도매우遺憾이라하야會社를爲하야方今그善後策을講究中이라는데現重役의年報酬는年八萬圓으로此外同額의賞與金이支出되는것은會社로서도不當한일이라하야一般은非難이매우놉다하며問題의進展은매우注目된다더라

金川에 窃盜團逮捕

餘黨을追捕中

黃海道金川市邊里布木雜貨商鄭宜九商店에는지난二十三日밤에窃盜가侵入하야明紬百餘匹과現金三十餘圓合計八百餘圓어치를窃取逃走한事實이發生되자當地警察官은極力調査한結果同里朴容玉外一名을逮捕하고連累者五名은開城人으로開城에潛伏함을探知하고同方面에出張하야檢擧에努力中이라더라(市邊里)

◇大邱靑盟委員會

大邱靑年同盟에서는지난七日下午八時西城町同會館에서禹甲麟君司會下에委員會를開하고臨時執行部를選擧한바議長禹甲麟書記金昌秀兩君이被選되엇스며左記事項을決議하고同十時에閉會하엿다고(大邱)

◇討議事項

一、町班規約改訂의件
委員은町班常務一人을添加하고町班大會에서選擧하기로改訂

一、關北水害救濟에關한件
義捐金은同盟員에限하야募集하야罹災同胞에게로付送할것

◇義捐金募集委員
李相楨 朴茂 禹甲麟 申進爕 李德周 朴貞植外一人

竹山農友學院 更生後大隆昌

竹山農友聯盟에서經營하는竹山農友學院은創立한지不過一年에經營難에걸리어오래동안休學의悲運에싸이어잇다가同聯盟員의熱誠으로院舍를新築하고지난九月二十五日부터또다시開學의榮光을보앗다함은旣報한바어니와諸講師諸氏의誠意를다하야敎授함으로成績이매우良好하야開學한지不逆一週日에入學兒童이一百八十餘名에達함으로狹隘한事務室에外지收容하고도오히려不足한中인데날마다增加되는學員이늣힐새업슴으로同學院職員及農友聯盟幹部一同은이에對하야善後策을講究하기에苦心中이라더라

安新普通校 理事會開催

黃海道安岳邑內安新普通學校理事部에서는旣報와如히지난六日午後八時頃에同校宿直室에서理事部會를玄行默氏司會下에開催하고順序에딸아任員選擧를한바理事長玄行默副理事長元性甫書記金昌瓏全鳳寶氏를選擧하고討議事項에들어가學校情形及文鶴調査의件을討議하고調査員金基鉉元秉燮許弘謨諸氏를選任하고다시設立者會員의件과理事二人에辭免願는來會로留案시키고×××의關한件은××元性甫全鳳寶盧文煥等諸氏를選擧하고다시來十日에同校內에서理事會를開하기로하고同十二時에閉會하엿다더라(安岳)

地方運動

◇淸安公普運動=旣報한바와가티淸安公立普通學校에서는去六日午前九時부터同校運動場에서秋季大運動會를開催하엿는데早朝부터來集한觀衆은無慮數千에達하야附近一帶에는人山人海의大壯觀을일우엇는데正刻이되자同校溪山校長의開會辭가잇슨後男女三百餘生徒들의競技種目七十餘種으로數千觀衆에게만흔感興을주고午後五時頃에無事閉會하얏는바當日運動會에는左記와如히義捐金品도잇섯다고(淸安)

淸安同機會吳世濟金德勳各五圓李鋒應姜大熙曹漢冀三上由太郎各二圓黃俊性吳和圭李松得張豫倫李致瑞姜周錫李彭周安順金全東日大宅儀八洪渶植金在星韓用根安炳兆金水根李萬楠若木愛藏有福鐵張欽宗李英甫金完植張鳳基柵重熙洪性裕洪在成各一圓張浩植周奭應金命禹吳應萬柳本源一灘淑劉永德洪在成各一圓張鳳金瑞烈各五十錢李彭周鉛筆十八打金德天子래金二打李敎泳二圓尹相奎一圓

運動時報發行=淸安記者團에서는今秋淸安公普校에서大運動會를開催함에一般觀覽者로하야금一部의興味라도더돕기爲하야當日運動時報를發行하얏는바一般觀覽者들은더욱興味가잇게지냇다더라

◇義州初等校競技=平北公立師範校代用附屬인義州公立普通學校分校主催로오는二十八日當地公園運動場에서義州初等學校聯合競技大會를擧行한다고(義州)

地方集會

●大呼農組委員會=慶北尙州郡外西面蓮峰里에잇는大呼農民組合에서는第二回執行委員會를去七日下午四時부터同會館에서權聖熙氏司會下에開하고臨時執行部를選擧한바議長龔龍壽書記安基烈兩氏가被選되어臨席警官의嚴重警戒裡에左와如한決議가잇슨後同五時三十分頃에無事히마치엇다는데特히尙州郡京一農民組合組織에잇서서는咸昌에잇는三益農民會와協議하야萬般을準備키로交涉委員姜龍壽權熙趙南元三氏를選擧하엿다더라(尙州)

◇決議事項
一、會勢擴張에關한件
一、組合員相互扶助에關한件
一、水旱災에關한件
水災에對하야는組合經費中에서金七圓을當地朝鮮日報支局

●慶北水害救濟會에送付키로함

一、勞働夜學에關한件
一、定期總會召集의件

●尙北農友同盟委員會=慶北農友同盟에서는去七日午前十二時에本會館內에서常務委員會를開催하엿는데討議事項은左와如하다고(尙州)

◇討議事項
一、旱雹災調査의件
委員이調査한後地主와交涉하야小作料를免하게하도록할
一、關北罹災同胞救濟의件
巡廻講演으로同情金을募集하기로함

一、尙州郡農民組合組織의件
場所 外西面蓮峰里會館
總會日時 十一月二十五日(木)午前十時

牡丹峯茶話

裁判에通譯

活海生

지난六日 平壤覆審法院에서는高麗革命黨事件에對한 公判이開廷되엇섯는데 通譯이 被告人의供述하는辯解를 誤譯한다하야 辯護人李熙迪氏는 裁判長에게 抗議를提出한일이 잇섯다

◇

元來通譯이란것은 一方의言語를聽하야 自己의意思로서 그意味를 他人에게傳達하게되는것임으로 到底히그意思表示全部를 꼭그대로他人에게 傳達하기는 極難한事이다假令『모른다』하는가튼말일지라도 그악센트 身體의動作 顔色의態度等으로하야 그意味는크게다르게되나니 사람의意思表示는그言語以外에 態度로서相對者에對하야 微妙한感觸을일으키게하는것이다 그럼으로但只言語만으로서『안다』『모른다』라고만通譯을하고말면 그意思全部가 他人에게傳하야진다고할수업스며 달아서通譯으로서하는裁判은 完全하다할수업다

◇

이와가티不完全한方法으로 人生一生에第一重大한關係가잇는有罪 無罪의裁判을 밧게되는우리의境遇를 이제새삼스럽게말할必要는업스나 지금李熙迪氏가提出한抗議는 至然誤譯이잇섯든緣故이오 그通譯當事者는 몰이어被告人을나물하니實로言語道斷이라아니할수업다

◇

大槪 公判廷에立한 被告人에對하야는그身體의自由를許하고 有利한辯解를 하도록機會를與하며 또한判官이審理를行함에當하야 여러가지의制裁하는法令을 設한趣旨는人民의權利를保障하고 裁判의公平適正을 期함인데 지금通譯을그릇하야 被告人의 供述이反對의意味로 判官에게알녀진다하면根本的으로事實認定을그릇할것은勿論이오 달아서裁判의公平適正을期치못할것이니 이와가티危險한일이 어데잇겟는가!!

社告

本社記者洪千吉君을仁川支局駐在記者로派遣하엿사오니愛讀諸位는照亮하소서

朝鮮日報社 白

今般前支局長朴昌漢氏를顧問으로推薦하고左와如히局員을決定하엿사오니愛讀諸位는照亮하소서

顧問 朴昌漢
記者 金鳳基

朝鮮日報仁川支局 白 (電話四九一番)

西鮮個人庭球大會

時日 十月十七日午前十時
申請 十月十六日外지
場所 事實局코-트
參加金 一圓
主催 平壤基督敎靑年會
後援 朝鮮日報平壤支局

競技運動

仲秋佳節에展開될 第二回柔道演武會

十三日午後七時靑年會에서 年年歲歲에長足的進步

鍾路中央基督敎靑年會柔道部主催와本社運動部後援의第二回柔道演武會는가을날이여는한仲秋佳節을擇하야來十三日(土曜)午後七時半에同靑年會大講堂內에서擧行할터인바柔道演武會인만큼柔道에關하야큰刺戟을줄것은勿論順外에들어가一般觀衆의視線을잇을種目이한두가지가안인데當夜의順序를記錄하면다음과갓더라

▲柔道演武會順序▲(一)落法(二)模範亂捕(三)投의形(四)護身法의形(五)紅白試合二十組(六)柔의形(七)體術

▲順外種目▲(一)완드(二)拳鬪(三)器械(四)텀부링(五)印度棒(六)피라미드

第四回神競大會 26哩長距離走路

市內外를通走할터

第四回朝鮮神宮競技大會廿六哩四分一의長距離競走의走路를八日午後協議會에서決定하엿는바如下하더라

△京城運動場內를二週하야出發後黃金町五丁目을通過後若草町을거처鍾路三丁目을지나東大門外를거처忘憂里고개外지갓다가도로京城市內로드러와서鍾路四街里에서朝鮮日報社前路를通過後安國洞에서總督府를거처遞信局前路通過後西大門町을지나西大門郵便局을익거獨立門건너京城驛을거처新龍山電車終點外지갓다가도리켜서南大門通過後太平通을지나光化門郵便局前路를取하야鍾路通을通貫하야東大門京電을거처決勝點인京城運動場에도라오는稀代無雙한長距離競走인바此競技는朝鮮人의鼓舞衆인感이不無하야全勝을豫期하고잇더라

第四回朝鮮神宮競技大會順序

其他도決定햇다

全運動界의人氣熱烈한期待를가진第四回朝鮮神宮競技大會프로그람其他는六日午後五時에同大會準備委員會에서如下히決定하엿다

◁프로그람▷

▲十三日(土) 午前九時 女子庭球正午 一般野球 同上排籠球豫選 ▲十四日(日)九時 男子硬球 同上陸上競技女子學童 同上排籠球同上女子卓球正午一般野球(마쓰에잉 市內女學校生徒)

▲十五日(月)午前九時中等軟硬正午一般野球午後一時中等아式同三時一般及라式

▲十六日(火)九時陸上競技正午一般靑年團正午中等野球一時一般庭球

▲十七日(祭日)九時一般庭球同上陸上競技同上一般靑年團同上正午男子卓球一般 中等野球決勝 市內中等學校生徒마스께잉 午前九時弓術場外島場에서擧行

◁出場選手人員數▷

陸上競技五百二十二名庭球百八十五名卓球八十一名弓術六十名野球十一團體(百九十名)排球八團體(九十六名)籠球八十名蹴球六團體九十名計千三百四名마스께잉八千名

▲十三道의旗를作成하야陸上競技의優勝者를出場케한道의旗를揭揚함

▲宣傳紙千枚를全朝鮮에配布할일

▲入場料 共通券五十錢卓球十錢陸體五十錢以上三十錢

日佛競技經過

佛軍遂히惜敗

日佛陸上競技는六日午後一時三十五分부터神宮競技場에서擧行한바日佛兩選手는午後一時에軍樂隊歡迎歡奏樂裡에行進入場하야佛選手노엘氏及日本選手古山郞氏의手에依하야兩國國旗를『멘뽈』에揭揚하야宣誓를行한後百米부터競技는開始되엿다

▲百米=一着村上(帝大)(十一秒)二着구레스토아(佛)三着佐藤(明大)四着휴시시에(佛)(得點日本六點佛四點)

▲八百米=一着岡田英夫(慶應)二分〇秒八二着웨리유三着久富進(農大)四着께릴(日本六點•佛四點)

▲砲丸投=一等노엘(佛)(十三米四七)二等릿쌀(佛)三等菱本(京都藥專)四等本庄(同志社)(佛七點•日本三點)

▲高飛跳=一等笠原寬(早大)(三米七〇)二等西田修平(早大)三等웬드스키(佛)(日本七點•佛二點)

▲走幅跳=一等南部忠平(早大)(七米一二)二等大島(關大)三等흥一레(佛)四等토구란(佛)(得點•日本七•佛三)

▲百十米高障碍=一着織田幹雄(早大)(十五秒六)二着鶴岡鈞吉(東大)三着아데랍(佛)四着휴一란(佛)(得點日本七點•佛三點)

▲千米리레=一着佛國一分五十八秒六二着日本(井沼•西部•西中島)(得點佛四點•日本一點)

總得點=日本 77•6點
佛國 71•5點

實業野球打擊賞

京城實業野球聯盟秋季戰에잇서如下한選手에게打擊賞을九日에授與하엿더라

一等竹內(京電)4.37
二等將積(京電)3.84
三等吉野(京電)3.53
四等二木(遞信)3.13
五等那須(殖銀)3.00

鐵道局運動會

鐵道局秋季大運動會는來十四日午前九時부터龍山鐵道公園에서擧行할터이라더라

明大12立敎4

明大對立敎野球第一回戰은九日神宮球場에서擧行明大는敵失에打擊力를示하야安打十五本(三壘打二•二壘打三)를처서十二對四로大勝하다(東京電)

戰爭과戀愛 【74】

金東煥 作
安碩柱 畫

(결렬)決裂(六)

이비가지 리유중에 어느것에 해당하는지는 몰라도 장중단에서칠날밤을 지나칠련이는 그래도자긔는 하늘을우러러 붓그럽지안은순결한 녀성이라고 스사로밋고 만족하여한다

그는 사랑이업는 육뎨행위가 될수잇다고 밋는다 잇슬뿐더러 녀성에게는 그도 싸홈의중대한 무긔중에 하나가 되는줄을밋는다

그럼으로 김부호에게나 거지에게 그몸을내어맛김은 신든구두짝을 잠간빌니는것이나 낡든옷벌을 잠시빌려주는 일밧게는 녀되지안는다고 해석한다 마치 긔계뎍으로 술을따르고 긔계뎍으로 사내의말에 복종하는창가의 창녀(娼女)와가티

그럼으로 이러케된것이 결단코김창재의 소유품이오 노예요 포로가 된것이아니다 『싼퍼크』나 『재월향』이가 정복당한녀성이 아닌것과가티 자긔는결코사람으로서 정복당한 녀자가아니다 어느날이든지 반다시정신만 남겨두고 온세복의품으로 다시 이유신까지 완전히 쉬울고 차저갈날이 잇스리라고 밋는다

그래서 세복이가 새벽하늘에 뜨는샛별가티 눈동게아름답게 몸가지면서두 녁녁히 싸와익일수가 잇지안느냐고 무지즐때에

『아녀요지금도커는 순결하답니다!』

하고 련연스럽게 대답하엿다 세복이는 그말에분격하야 탁자를탁치며

『순결한녀자가 쉬진더바름에 다는사내와 자동차를 가티고 먼곳에서 도라옵가? 미친소리하지마두』

『여보세요 케말슴을엇재작고 이즈세요 커는지금 싸홈하는중에잇는 녀성이여요 싸관홍관에 도라다니노라니 자연히 딸이나다리에 감도맛고 총도맛겟지요 홍은종장구덩이를넘고 흑은 진흙속에 다리도 빠터리겟지요 신레의 일부분에 조고마한상처를밧는것은 피할수업는 일이아닙니까?』

하고 칠련이가 자신잇게너러노흘때에 세복이는 그러면이계집에는 사내에게 그순결한것을 더럽힐도 역시창녀 딸을다치고 화약에손끄락을 상하는것만치나 쉬운일로 여기는가?더래 녀성의신레의 모든부분은 다그갑이 똑갓흘가 머리나귀나코나 허리나…… 아니다 그럴리가잇나 하는생각이들매 너무과가만히 멍하니칠련이를 바라보앗다

『에익여보 그런말이어듸잇소 요무엇그러치안어요?』 더데싸홈싸홈하니엇더케하는싸홈이우?』

『네아시고십허요? 커는그분에게서돈을이십만원을쉬으러내겟서요 그것을조치아녀요』

『이십만원? 픽! 누가준다나요그런뒤에는?』

『김창재를 우리사랑을만들지요그러면 더조치안어요 그리는데는케얼굴이암흘로삼년동안은 이대로 갈것이니까 커는그래서 삼년을작뎡하엿서요그리기에세복씨삼년간만 쉬하세요네?』

세복이는어이업서 면히안커잇다

『암만하여도 칠년씨는갑작히 마처구려그러케싸와서는글게돈 한푼도못쉬러내고칠년씨만죽고 말시요 김창재를정복하는 데는 그의손과발인 재령금광을 ××서야하지요 그박게싸울 김이잇나요우리들은 다행이 수효가만치안어요 이것을밋어야지요』

『수가만하도 한데뭉칠수가잇서요?뭉치게누가하나요? 그러니까한사람한사람의싸홈이리흠지요시금은! 그러니세복씨슬푸실지라도 삼년간만참어 주세요 네?』

그말소리는애원에갓가윗다세복이는

『에익 미친소리마두그라케일너도모르겟소?』하고크게소리들질넛다그럴때에김창재가오독나타난다켓은뻬각각얼굴이색딸아지게놀랏다

칠련이는 컴컴모구멍을 하늘로 처어들며

『제가 나올때에 김창재이잇는데로간다고 분명히어주시 안은것을원망하실런지 모르나 지는이싸홈이 빤분에게구원을 칭할일되지못하기에 커혼자 뛰어들어왓서요한삼년작뎡하고요』

『삼년작뎡하고? 그것도긔한이잇나뇨 남의첩으로 드러간어가긔한이잇나요 여보미친 소리그만하구려 그래삼년이 지난뒤에는?』

『어느분잇는데로 다시도라가지요?』

『엇재서』

『싸홈이다 끗낫스니까할일을 다하엿스니 순결한녯날에 도라가야지요』

세복이는긔가막혀

『도라가질가요?』

네커는그러케 생각합니다 커는지금잘가튼시계가엉에떠러지면서뎍근치고 선것이니까 싸홈이끗나면또추자는커걱커걱하고 가면서 시계는넷날에 도라갈걸

黑見君과 도구고氏 其新夫婦의 新家庭! 두사람사의 에엥터리도 입는우수운일 이飛用할! 배들못듣고 보시요 新가입는滋味 잇는新夫婦物語 キング大評判!

滋味잇다 차차더滋味잇다!

强하고强하고한! 領主라도손을못대는 大山賊을大夜에 退治한天下無敵 의大豪傑 壯絶 快絶 キング誌上에서숨도 크게못쉴大活劇!

天下大熱狂! 차츰차츰大評判!

作者는이름잇는菊池寬先生! 讀物의主人公은新橋第一의美妓! 읽으면서가슴이올나갓다 내려갓다 滿天下大評判! キング의大好物!

이內容으로도! 단五十錢!

快青年 品川隆太郎 弱身俠血義를爲하여 는死를賭하는一代 의快男兒가 大惡漢을쥐를니 고手腕및힘것 하는大活動! 보라大評判의キング!

보라! 急! 賣切되면섭섭하다!

小野派一刀流의運命을지고서는 絶世의美女! 對手는일흥나는關直無鍵의大劍豪와 決鬪은어떠한가? 遂乎後엔大江을驚動식히는大場面의連續!

見よ!キング十一月号の大盛観

◬ 樂みながら修養出來る!キングは現代人必携の良雜誌!!

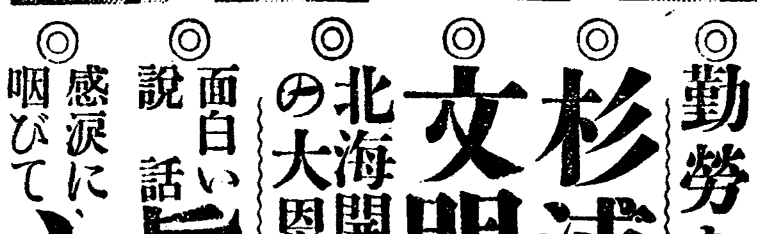

中村孝也博士　永田秀次郎先生　杉浦重剛先生　山縣有朋公

◎世界に輝く新興日本(八大偉人の名說と相俟って一讀感極る大文章)……文學博士 中村孝也

◎勤勞を第一とせよ(國士の熱誠から迸る熱誠の大文字!萬人感動)……貴族院議員 永田秀次郎

◎杉浦先生と山縣公(學者として武人として忠誠並びなき二大偉人の眞面目紙上に躍動!)……佐藤紅綠

◎文明の殊勳者(現代文明は如何に多くの犧牲に依って築かれたか?感激涕泣の物語)……衆議院議員、法學博士 清瀨一郎

◎北海開拓の大恩人血淚物語(七代百七十年間、私設軍隊を以て外敵に備へ、苦心慘憺千島、樺太を經營せる亙嘉納原氏の大血淚記、悲絕壯絕、息つくひまなし)

◎面白い說話 眞實の道……文學博士 醫學博士 富士川游

◎感淚に咽びて心境を語る……本社々長 野間清治

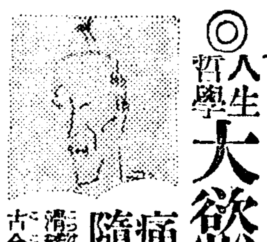

◎感動美談 少年騎手の最期(誰が讀んでも乾度泣かされる至誠の物語)……安藝三郎

◎出世美談 現金の受授(實業界の巨頭米山梅吉氏出世の第一步!)……八波則吉

◎壯烈寓話 一語の價千金(天下後世に名を爲さんと欲する者必讀!)……野邊地天馬

◎人生哲學 大慾は無慾に似たり……囲碁七段 中川龜三郎

痛快隨筆 海鼠腸(このわた)……法學博士 中村進午

滑稽にして痛快、新落語ともいふべき妙文の中に、敎訓あり、警句あり、諧謔あり、古今偉人名人の逸話あり、面白くて上品な名讀物、眞にこれ中村博士の獨擅場!

感動感激 國威發揚大繪卷

あゝ壯美!

帝室技藝員 小堀鞆音伯畫　帝展審査員 石川寅治伯畫　五姓田芳柳伯畫　小寺健吉伯畫　帝室技藝員 中村不折伯畫　山口蓬春伯畫　尾竹國觀伯畫　帝展審査員 辻永伯畫

明治大正昭和の三代中、國威を中外に輝かした大盛事大快擧の大繪卷。八大畫伯が精魂を打込んだ大名畫ぞろひで見るからに胸迫る貴重なもの、國民永久に保存すべき好記念物。

◎特別寄書 日本人に對する無限の興味=墨國々立銀行總裁 アルベルト・マスカレニャス

◎特別寄書 親愛なるキング愛讀者諸君へ=墨國文部大臣 ホセ・マヌエル・ガサウランダ

◎大自然……侯爵 小村欣一

◎明るい世界へ……大同電力社長 增田次郎

偉人傑士の少年時代

近世十二傑が少年時代の最高潮場面、名畫を配した萬人感奮の大讀物、特に少年少女必讀

▲堅忍不拔 大雄辯家ウェブスター=澤田謙

▲亂暴者一躍大英雄 大村益二郎=鈴木彥次郎

▲猛然奮起 畫聖圓山應擧=柳原緑風

▲意氣沖天 巨人ムッソリニ=木下乙市

▲熱腸鐵腸 元帥山縣有朋=眞下醒客

▲幕末大才 志士高野長英=松居松翁

▲原理發見 大學者パスカル=岡田東魚

▲天才冒險 名女優ベルナール=松居松翁

▲輝く人格 侯爵淺野長勳=横山健堂

▲涙の發奮 佐久間象山=川島堰一郎

▲天才畫家 レムブラント=松居松翁

▲佛の猛虎 大宰相クレマンソー=木下乙市

◈諧謔小說 新家庭双六(笑の大爆發!既婚者は深刻な描寫に驚くであらう、未婚者は夢の世界を眼前に展開されて狂喜するであらう。新夫婦の嬉しい生活。日本一の快小說)……佐々木邦

□時代小說 萬花地獄(面か?風か?突如、大江戸に現れた謎の非人!薄幸の姫君に迫った大危機とは何?御殿山をめぐって善惡二道の總決算近づく!痛快!全く痛快!)……吉川英治

□現代小說 東京行進曲(男女學生大熱狂!純眞で美しい藝妓を困らせた様々の難題、思ひも寄らぬ出合ひから惱みを增した純情の青年、これ程胸を打つ大傑作が又とあらうか。)……菊池寬

□探偵冒險 七妖星(百萬圓の寶玉と花の如き子爵令孃をめぐる、妖婦と快青年と巨盜、三ツ巴の大爭鬪!見よ、襲擊また襲擊血湧き肉躍る大場面、面白い〱空前の傑作)……保篠龍緒

□熱血小說 蜂須賀小六(怪少年大活躍!十五歲すでに天下を呑む大膽不敵の面魂!たった一人の怪少年の出現で、海賊は上を下への大騷動!壯絕快絕、手に汗握る大讀物)……村上浪六

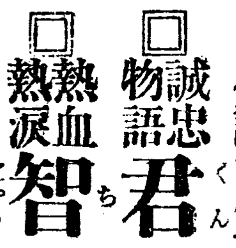
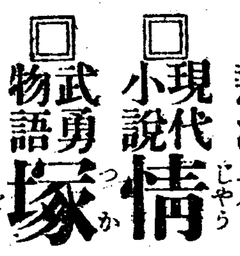

□科學小說 透明の人間=横尾赤霧

□理想小說 死よりも強し=鶴見祐輔

□誠忠物語 君臣の情=矢田挿雲

□熱血熱淚 智勇連翹襷=本田美禪

□現代小說 情熱時代=三上於菟吉

□武勇物語 塚原小太郎=寶井馬琴

□壯烈無双 小野派繼承試合=橋爪彥七

□お伽繪話 三つのお人形=小川未明

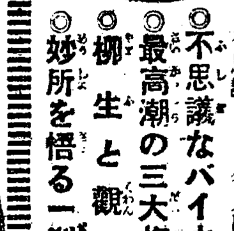

□藝道の奧儀驚嘆物語

◎純愛正義 小野寺あいし女史=◎一字千金 名家百字文=三名家

◎奇談珍聞 美髯喜悲劇=◎名句名言 歡喜=十名家

◎苦學美談 富井政章博士=◎良犬を得る秘訣=高橋虎雄

◎名優逸話 おのれ團十郎(まッ二つ)=◎愛國の歌(御大典記念募集の一等當選名歌、中山晋平先生の作曲)

不思議く、名人になるとこんな不思議な事が出來るのかと誰でも驚く大讀物を集めました。

◎不思議なバイオリン……田邊尚雄　◎かめ女の香爐……大倉桃郎

◎最高潮の三大場面……榎本芝水　◎死の吹笙……岡田東魚

◎柳生と觀世……中内蝶二　◎惠慶の色紙……薄田泣菫

◎妙所を悟る一刹那……岡本綺堂　◎粒畫奇談……白石實三

■壹萬人當選大懸賞

(金時計外賞品山の如し。キング自慢の大懸賞!)

美談佳話

■江原素六翁と稻荷鮨　■燐はかうして發見さる

■弓術の名人市川內膳　■名器浮草の釜物語

■長屋連をした攝津大掾　■歐米に照し改善すべき要點

■大膽無双の敵前行動　■武道忠魂物語

■花井博士の努力ぶり　■報いられた獨學

■革命を鎭めた愛國心　■美談の華・逸話の泉

◎新らしい科學の光(驚くべき大發見!金も銀もラヂウムもダイヤも、自由自在に作れる不思議な電子の話、見逃す勿れ)……工學博士 佐藤定吉

◎映畫若かりし頃(聞いてびつくり!日本に映畫が生れた頃の涙ぐましい珍談奇談、誰でも涙を流して大笑ひ!大評判)……マキノプロダクション社長 牧野省三

▲神風連唯一人の生存者 末岡兎三郎翁の實話!

悲壯 神風敬神黨……前田曙山

國賊天誅!熊本健兒の蹶起!

見よ、紅顏の美少年末岡氏の若武者ぶり

明治九年初冬、突如蜂起せる熊本神風連の最年少者たりし末岡氏が語る、純忠愛國の熱血物語。花恥らふ妙齡の美人あり、剛勇無双の大人格者あり、戀而躍る一騎當千の面々が悲壯無類の大活躍。前田曙山先生得意の健筆は事件の眞を描破して餘す所なく、その意氣は凝って熱狂せざる者なし!

定價五十錢(送料二錢)　全國到る所の書店にあり　東京 大日本雄辯會講談社 (振替東京三九三〇)

對外爲替又低含

一時金解禁說로昂騰된 市勢는再反落되엇다

【東京電】對外爲替市場은商工會議所手形交換所의金解禁意見發表를材料로一時人氣的으로昂騰할形勢를示하얏다此等意見이政府方針에何等關係가업기때문에九日午前市場은再次冷靜을復하야期近物對米四十五弗四分三、對英一志十片八分五、先物來年二月)對米四十六弗四分一)對英一志十片八分七을中心으로賣買가成立되어呼價는右成立値에對하야賣手半「포인트」高라는處로氣配는海外의惡材料에幾分低含이더라

新銀行法과各銀實勢

適用될곳四行

朝鮮新銀行法은明年一月一日부터施行될터인데目下法制局에서審議中이다右新銀行法이施行되는때에此의適用을受하야合同又는新資本을增資할銀行은北鮮商業、鮮南銀行이며東萊의四銀行으로此等은現存銀行으로서모다公稱資本百萬圓未滿의것인데現在中央銀行의實勢는左와如하더라 (單位千圓)

銀行名	公稱資本	預金	貸出
商銀	八,九五五	[illegible]	[illegible]
漢銀	三,○○○	[illegible]	[illegible]
韓一	二,○○○	七,○六	[illegible]
海東	二,○○○	[illegible]	[illegible]
湖南	一,五○○	[illegible]	[illegible]
湖西	二,○○○	[illegible]	[illegible]
慶南合同	二,五○○	[illegible]	[illegible]
慶尙共立	二,○○○	[illegible]	[illegible]
釜山商業	一,五○○	[illegible]	[illegible]
慶一	二,○○○	[illegible]	[illegible]
北鮮商業	五○○	[illegible]	[illegible]
鮮南	五○○	[illegible]	[illegible]
密陽	五○○	[illegible]	[illegible]
東萊	五○○	[illegible]	[illegible]

運合問題는 兩社資本合同?

國際通運의內心稍定

運合問題는國際通運의中野國際運送의平田兩重役入京에依하야再燃하얏다함은旣報한바어니와一牌一店主義에依한全朝鮮的運合에失敗한經驗에鑑하야今回는兩社를中心으로한資本的合同을進할模樣이다卽兩社資本合同에依하야漸進的으로一般運送業者를共攝下에糾合하라하는方針으로兩社重役이모다運合의具體的方針에對하야는全然白紙라고聲明하고今回는일로부터合同할지안홀지의根本方針을決定함에不過하다고말하는바合同에對한腹案은이미되어잇는것과가튼바資本合同의成立은結局時日問題로보게되엇슴으로一般運送業者를刺戟하야一部로는이미對策을講究하는中이오더욱朝鮮人側態度는注目되는바一部로는運合問題成行에對하야左와如히觀測하더라

鐵道當局은表面傍觀的態度를取하고잇는바實際는運合促進에努力하고잇스며前回失敗도今日로보아順當한經路를踐한것으로보아成功視한다는바今後運合問題가前回와는달른形式으로再燃한것은豫期한바이다兩社는採算點만으로보더래도合同할運命이잇고當局方針도이미그러타면資本合同說도그다지不定한것이아니오意外可能性이잇겟다고볼수잇다더라

今回엔 可否間決着을

國際運送及國際運輸兩社의同友會側에서내겟다는鮮運同友會側京에依하야再燃된運合問題에對하야朝鮮人側業者의意見으로서鮮運同友會幹事는다음과如히말하되今日某所에서通運、運輸兩代表의會見이잇는바兩代表가모다充分한腹案을가지고와잇슬것임으로延期가되지는안흘것갓다元來此問題는相當한紛亂이잇섯슴으로此를無視하고全然白紙로하지는안흘것이다또兩者모다가我田引水的行動은不許한다兩社가協議한結果에對하야는我等은公平한處地로批判하고若運合에對한意見一致를見되지안는境遇는共事情을質明하야其責任의所在를分明히할생각이다그러나公平히보아一般業者를爲하야되는것이라면讓步하더래도關係치안흘것은勿論이다我鮮運同友會側으로서는公員數로絕對決議權을가지고잇다此의紛紛한大問題를此以上延期한다는것은더참기어려운것임으로我等의力으로서今次만은可否間結末을볼覺悟로서兩者協議의結果를注視하고잇는바이다云云

一般의自覺이만허지면 金解禁은容易한것이다

日銀總裁土方久徵氏談

(東京電)東京交換所經濟調査會에서는金解禁卽行을決議하얏다하는바말할것도업시經濟調査會는銀行業者一部機關임에그치고假令그것이東京交換所全體의問題가되엇다고하야도大阪其他를合치안코以上銀行業者全體의意向이라고는할수업슬지도不知이다그것은어떠로하든지最近여러機關에서該問題를論議하게된것은조흔現象이라하겟다金解禁과如한重大問題의解決은國民自覺에기다림이極히큼으로佛蘭西가金解禁을斷行함에當하야는「포앙카레」氏가貨幣價値의一切下「데부아리뉴에손」을斷行함과如한은國民自覺이現出됨이만흔사욕그斷行은容易케되는바이다그러나八日經濟調查會의決議의是非에對하야는今日自己로서무엇이라고할수는업다云云

預金支拂準備

朝鮮內銀行은新銀行令實施와同時에預金一割을支拂準備로서現金有價證券又는預金으로手許에保有치안흐면아니됨으로貸出하면一割假量으로迴할것이六分落밧게는안케되어자못苦痛이다더욱銀行에依하야는七分乃至三四分假量은恒常現金手許殘高가잇슴으로그만큼苦痛은緩和된다거긔다가各銀行이모다擔保로提供하얏스나有價證券을相當히가지고잇슴으로此를戾取하야準備를할意嚮이다그래도不足하면有價證券을買增하는것이만흔形勢로그것도總督府의補助하는鐵道株等準備로서認한것가틈으로好利廻의同種株를準備하야充當하게될것이다公債는五分假量銀行預金五分八厘。日外一流株六分假量인바朝鮮內鐵道株는八分으로부터九分에는할수잇다預金支拂準備가嚴하게되면그運用에依하야「鉄」市場이發達한다는觀測도잇스나아즉當分은實現치못할뜻하더라

上旬貿易出超 九百廿餘萬圓

輸出	六千二百〇三萬一千圓
輸入	五千二百七十九萬圓
出超	九百二十四萬一千圓

期米

仁川期米 十日

	昨後止	今後止	比較
當限	[illegible]	[illegible]	[illegible]
中限	[illegible]	[illegible]	[illegible]
先限	三六二	三六	四低

前場反落

再昨後場服地三十圓五十三錢止와共히二十六圓十一錢에場을止한當市場은今朝에入하야服地初付三十圓四十七錢인六丁反落을據하고二十五圓九十三錢인案外十八丁低로場을始한後實氣依然旺盛하야服地五十錢臺로返戾함에도不拘하고八十錢臺로低落하더니畢竟服地四十六錢의最低價로止場한高低의差는十九丁이며仁의前는四十二丁으로擴大되엇더라

一節	[illegible]
二節	[illegible]
三節	[illegible]
四節	[illegible]
五節	[illegible]
六節	[illegible]
七節	[illegible]
八節	[illegible]
九節	[illegible]
十節	[illegible]

十分低價鍛鍊 當分此邊往來?

昨今以來의相場은市中人氣와正反比의狀態를呈하야買煽하는때에는반드시反騰을告하고買占하려고하는때에는또한急落을告하야全혀「마바라」의狼狽를與할뿐인바果然今後의大勢가如何히分岐될지冷靜히一考察를加하면販賣을期하야市場大勢중心은勿論內地二十六圓을中心地로하야底入을十分鍛鍊하다가結局上分鼓를示하지안흘가한다朝鮮米의第二回預想은못지안코第一回預想보다減少일것을누구나豫測하는바이며日本米의六千百餘萬石의豫想도넘우樂觀에지난感이잇슴은아니라昨今에日本天候의不良한點으로보아勿論一回보다減收의數字를見하기가十居八九일것임으로此間의觀測을康慌하지안코「오시메」의買方針을樹하기만不如할이라고云云果何如?

米豆餘話

▲東京市場은거의落着이되어再明日에는立會를始作할이라고한다立會한대야別影響은없슬이라고▲그런데買方機關店인髙垣、山村兩取引員은納金延期로一個月間營業停止의處分을當하엿다고其實은京三筋이남의못할일를하엿군▲當地의市場은新米의氣分이稍稍濃厚한模樣인듯第二回預想이大激減을告하기外에는뭇쳐야할듯▲三店을中心으로한京城淺野筋外其他地方筋은依然賣方針을固守하는모양이나服地有力筋인潮先三木筋은買方으로豹變하엿다고近日에는潮先淺野間의連絡이업는게지▲昨今의低價가當分底入인것을認識할수잇스나新米出迴期가臨迫한關係로無膽히買進할수도업는것何如間警戒할時期

今後大勢는 正米次第如何

朝鮮及日本의本年米作狀況은旣히發表되는第一回豫想의數字로써大體의如何를알수잇스며알아서期正共히一段暴落을告한바되엇다此에外繼하야今後新米出迴期의大勢를演出할지疑問인바此軟派는此에對하야古米의整理와相俟하야稍漸軟味를帶할이라고觀測하고硬

後場續崩

後場은亦是人氣不良으로二十五圓五十一錢으로初付後二節四十八錢이엇다가漸次反戾하야五節四十八錢에場을止하니結局六十八錢에서高低의差는二十八丁이더라

派는第二回預想의減收일것을豫期하고昨今의低價를底入으로主張하는바는아니지마는今後의商勢는正米의實勢如何를보아左右될것임으로次回의豫想發表를보아作戰하는것이得策일뜻하다고云云

大阪期米

寄 當中	[illegible]	止 當中	[illegible]
一節	[illegible]	六節	[illegible]
二節	[illegible]	七節	[illegible]
三節	[illegible]	八節	[illegible]
四節	[illegible]	九節	[illegible]
五節	[illegible]	十節	[illegible]

大阪氣配 三十圓二十三錢

各地期米

	前場	後場
東京	[illegible]	[illegible]
兵庫	[illegible]	[illegible]
下關	[illegible]	[illegible]
桑名	[illegible]	[illegible]

各限俵合

▲賣方 [illegible]
▲買方 [illegible]

仁川現物市場

同	玄米三等 四等	二五、三〇〇
無檢查米		二五、〇〇〇
一等精白米		二三、〇〇〇
在來正租		一八、〇〇〇
改良正租		一七、二〇〇
開山大豆		一六、二〇〇
長湍大豆		一六、九〇〇
金川大豆		一六、七〇〇
海外大豆		一五、八〇〇
文安大豆		一五、八〇〇

取引高 [illegible] 出來高 [illegible] 合計 六七六〇〇石 累計 八五四三〇〇石

大豆 賣買不成

三期共히全然賣買不成으로場을止하엿다

株式

京取市場 十日

京取短期取引

株名	前寄	大引	後寄	大引
京取	[illegible]	[illegible]	[illegible]	[illegible]
鐘紡新	[illegible]	[illegible]	[illegible]	[illegible]
大新	[illegible]	[illegible]	[illegible]	[illegible]
東新	[illegible]	[illegible]	[illegible]	[illegible]

前場底堅

京取 三〇低 東新 三〇低
大新 三〇低

下澁伸惱持續 商情不冴鈍狀

長期乘替

=左記長期

▲前場東新 [illegible]

大値動前提?

東新이百八十一圓을中心으로二三圓幅의往來保合하기를長久히하다가昨今에至하야이를破하는新規材料도업는데東京大阪을비롯하야當地外지百八十圓大關門을無難히下廻하고七十八圓線外지出하엿는바이것이果然무엇을意味함인지速斷키는어려우나지금現象으로보아東新이不良化할을動機로하야무슨大變動이起한것갓다고傳한다

▲京取 ▲大新 ▲東新 諸株步 [illegible]

今朝前場은東新百七十九圓丁寄後入圓九十錢이더니同事로大引되고大新은九十二圓十錢寄後二圓丁으로同事大引이고鐘新은無商內오京取는二十五圓丁寄後四圓六十錢外지續落大引되엇더라

金解禁說과爲替

市場의現象으로보면金解禁斷行說이傳한야對外爲替市場은人氣가昂騰하며市勢가昂騰하얏스나土方日銀總裁의聲明을일아그만氣勢가一着되며人氣가冷靜化하엿슴으로前途는如何어떤反動인가와其他로低含이라하니如此히財界現象이아즉도無條件樂觀을不許하는關係가잇슴으로突進的高分岐는바랄수업슬것갓다그러나

此以上惡化는

업슬것이實際이나아모리하야도大典相場이多少라도出할것과政友內閣의積極的財界政策에一刺戟劑는될것가리라第一株界를威壓하는것은中國問題인바此亦近日에至하야日中間意見에近接이되는것가틈으로此가良化될을알아株界에도그反應이不少할것임으로不讓動하기만하면大値動이잇슬것으로지금은그前提로下押되는것갓다고하더라

後場暴落

京取 一〇高 東新 二一〇低
大新 四〇低

諸株의前場商內가잇섯더라▲京取二十五圓三十錢▲大新九十二圓六十錢

出超減少로 人氣急軟化

後場은上旬貿易出超發表로人氣軟化하며東新은百七十八圓五十錢寄後에落하야七圓八十錢으로引되고大新亦九十一圓九十錢으로大引되엇고京取는二十四圓七十錢寄引同事오鐘新은無商內이더라

公定 諸株步

▲京取 [illegible]
▲大新 [illegible]
▲東新 [illegible]

大阪短期株式

	前寄	大引	後寄	大引
大新	[illegible]	[illegible]	[illegible]	[illegible]
鐘新	[illegible]	[illegible]	[illegible]	[illegible]
久原	[illegible]	[illegible]	[illegible]	[illegible]
東新	[illegible]	[illegible]	[illegible]	[illegible]

取調代引算定日步

銘名	取組	大引	算定	日步
京取	[illegible]	[illegible]	[illegible]	[illegible]
鐘新	[illegible]	[illegible]	[illegible]	[illegible]
大新	[illegible]	[illegible]	[illegible]	[illegible]
東新	[illegible]	[illegible]	[illegible]	[illegible]

出來高

▲長期 合計 累計 ▲短期 合計 累計 [illegible]

大阪短期步

▲前場大新 [illegible]
▲前場鐘新 [illegible]
▲前場久原 [illegible]
▲前場東新 [illegible]

東京現株

東株	[illegible]	同新	[illegible]
鮮銀	[illegible]	同新	[illegible]
殖銀	[illegible]	同新	[illegible]
滿鐵	[illegible]	同新	[illegible]
東拓	[illegible]	同新	[illegible]
富士紡	[illegible]	日石	[illegible]
運取	[illegible]		

大阪長期株式

株名	前場	大引	後場	大引
鐘紡	[illegible]	[illegible]	[illegible]	[illegible]
同新	[illegible]	[illegible]	[illegible]	[illegible]
大株	[illegible]	[illegible]	[illegible]	[illegible]
同新	[illegible]	[illegible]	[illegible]	[illegible]
日石	[illegible]	[illegible]	[illegible]	[illegible]
久原	[illegible]	[illegible]	[illegible]	[illegible]
郵船	[illegible]	[illegible]	[illegible]	[illegible]
新東	[illegible]	[illegible]	[illegible]	[illegible]
同新	[illegible]	[illegible]	[illegible]	[illegible]

▲後場大新 ▲後場鐘新 ▲後場久原 ▲後場東新 [illegible]

朝鮮銀行券

發行高 [illegible]
正貨準備高 [illegible]

日本銀行券

發行高 [illegible]
正貨準備高 [illegible]
限外發行 [illegible]
貸出高 [illegible]

日本金利

	東京	大阪
無條件	[illegible]	[illegible]
翌日拂	[illegible]	[illegible]
普通物	[illegible]	[illegible]

對外爲替 (鮮建値銀)

倫敦 一志十片十六分九
紐育 四十五弗八分五
上海 六十九兩八分七

海外經濟

倫敦銀塊 二七片
英米爲替 四弗八十六分一
米棉 二十五錢低
印棉 八十錢高
스지-부 一五九弗
아나곤다株 八三弗四分三

綿絲

紐育銀塊 五八仙四分三
對米爲替 四五弗四分三

大阪三品

月限	前付	前止	後付	後止
十限	[illegible]	[illegible]	[illegible]	[illegible]
十一限	[illegible]	[illegible]	[illegible]	[illegible]
一限	[illegible]	[illegible]	[illegible]	[illegible]
二限	[illegible]	[illegible]	[illegible]	[illegible]
三限	[illegible]	[illegible]	[illegible]	[illegible]
四限	[illegible]	[illegible]	[illegible]	[illegible]

橫濱生糸

	前場	後場
當限	[illegible]	[illegible]
先限	[illegible]	[illegible]

延取引

群山

賣買高二萬六千二百石
〇十二月	[illegible]	[illegible]
四等	[illegible]	[illegible]
寄付	止	高値

大邱

賣買高一萬一千石
十中	[illegible]	[illegible]
十末	[illegible]	[illegible]
十一中	[illegible]	[illegible]
十一末	[illegible]	[illegible]

釜山

賣買高 三千石
十中	[illegible]	[illegible]
十末	[illegible]	[illegible]
十一中	[illegible]	[illegible]
十一末	[illegible]	[illegible]

京城綿糸布市勢

▲布 太極星	[illegible]	三星	[illegible]
不老草	[illegible]	山人蔘	[illegible]
三神山	[illegible]	鶴齡	[illegible]
三A	[illegible]	人蔘	[illegible]
大A	[illegible]	金剛山	[illegible]
長彭	[illegible]	塩 管	[illegible]